



П Р А В И Т Е Л Ь С Т В О   Р О С Т О В С К О Й   О Б Л А С Т И  
МИНИСТЕРСТВО СТРОИТЕЛЬСТВА, АРХИТЕКТУРЫ И ТЕРРИТОРИАЛЬНОГО РАЗВИТИЯ РОСТОВСКОЙ ОБЛАСТИ

ГОСУДАРСТВЕННОЕ АВТОНОМНОЕ УЧРЕЖДЕНИЕ РОСТОВСКОЙ ОБЛАСТИ  
РЕГИОНАЛЬНЫЙ НАУЧНО-ИССЛЕДОВАТЕЛЬСКИЙ И ПРОЕКТНЫЙ ИНСТИТУТ ГРАДОСТРОИТЕЛЬСТВА

*проект*

Муниципальный контракт  
№ 01752000004200007540001 от 14.09.2020

## **ПРАВИЛА ЗЕМЛЕПОЛЬЗОВАНИЯ И ЗАСТРОЙКИ ПРОСТОРНЕНСКОГО СЕЛЬСКОГО ПОСЕЛЕНИЯ**

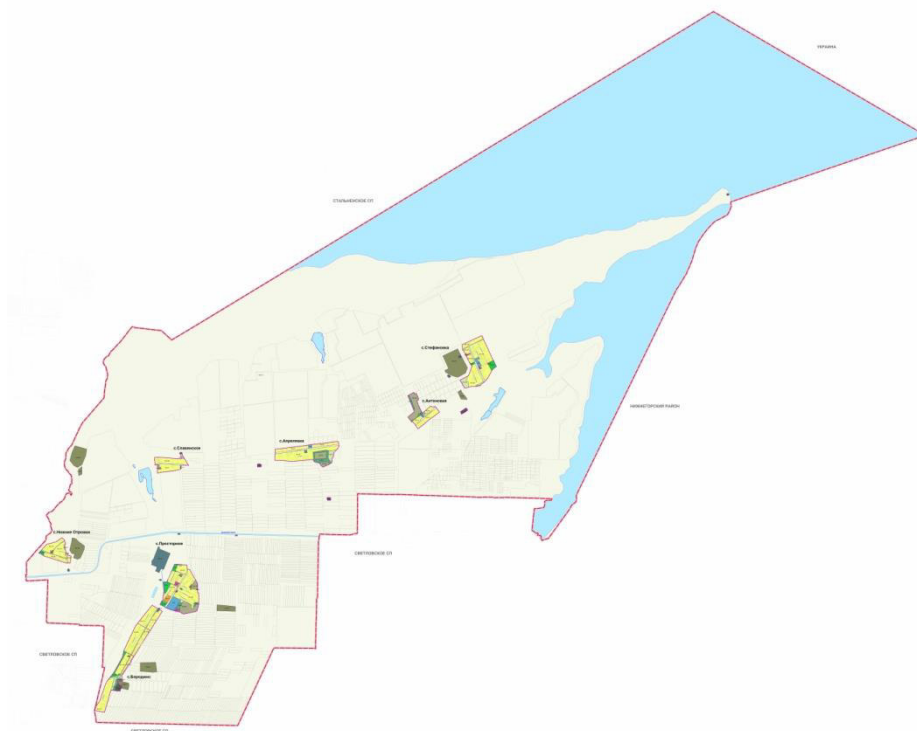

**Ростов-на-Дону  
2022 г**



П Р А В И Т Е Л Ь С Т В О   Р О С Т О В С К О Й   О Б Л А С Т И  
МИНИСТЕРСТВО СТРОИТЕЛЬСТВА, АРХИТЕКТУРЫ И ТЕРРИТОРИАЛЬНОГО РАЗВИТИЯ РОСТОВСКОЙ ОБЛАСТИ

ГОСУДАРСТВЕННОЕ АВТОНОМНОЕ УЧРЕЖДЕНИЕ РОСТОВСКОЙ ОБЛАСТИ  
РЕГИОНАЛЬНЫЙ НАУЧНО-ИССЛЕДОВАТЕЛЬСКИЙ И ПРОЕКТНЫЙ ИНСТИТУТ ГРАДОСТРОИТЕЛЬСТВА

---

*проект*

Муниципальный контракт  
№ 01752000004200007540001 от 14.09.2020

## **ПРАВИЛА ЗЕМЛЕПОЛЬЗОВАНИЯ И ЗАСТРОЙКИ ПРОСТОРНЕНСКОГО СЕЛЬСКОГО ПОСЕЛЕНИЯ**

Директор  
Главный архитектор проекта

Т.Г. Морозова  
Н.В. Исмаилова

**Ростов-на-Дону  
2022 г**

## Оглавление

<b>РАЗДЕЛ I.</b>	<b>ПОРЯДОК ПРИМЕНЕНИЯ ПРАВИЛ ЗЕМЛЕПОЛЬЗОВАНИЯ И ЗАСТРОЙКИ МУНИЦИПАЛЬНОГО ОБРАЗОВАНИЯ «ПРОСТОРНЕНСКОЕ СЕЛЬСКОЕ ПОСЕЛЕНИЕ ДЖАНКОЙСКОГО РАЙОНА РЕСПУБЛИКИ КРЫМ» И ВНЕСЕНИЕ В НИХ ИЗМЕНЕНИЙ</b>
<b>ГЛАВА 1.</b>	<b>Регулирование землепользования и застройки органами местного самоуправления</b>
<b>Статья 1.</b>	Общие положения
<b>Статья 2.</b>	Основные понятия, используемые в Правилах землепользования и застройки сельских поселений Джанкойского района
<b>Статья 3.</b>	Полномочия органов местного самоуправления в области регулирования отношений по вопросам землепользования и застройки
<b>Статья 4.</b>	Комиссия по подготовке изменений и дополнений в Правила землепользования и застройки сельских поселений Джанкойского района
<b>Статья 5.</b>	Открытость и доступность информации о землепользовании и застройке
<b>Статья 6.</b>	Регулирование правоотношений по вопросам землепользования и застройки, возникших до вступления в силу Правил
<b>ГЛАВА 2.</b>	<b>Изменение видов разрешённого использования земельных участков и объектов капитального строительства физическими и юридическими лицами</b>
<b>Статья 7.</b>	Разрешённое использование земельных участков и объектов капитального строительства
<b>Статья 8.</b>	Изменение вида разрешённого использования земельных участков и объектов капитального строительства
<b>Статья 9.</b>	Предоставление разрешения на условно разрешенный вид использования
<b>ГЛАВА 3.</b>	<b>Подготовка документации по планировке территорий органами местного самоуправления</b>
<b>Статья 10.</b>	Общие положения о планировке территории
<b>Статья 11.</b>	Подготовка документации по планировке территории органом местного самоуправления.
<b>ГЛАВА 4.</b>	<b>Проведение общественных обсуждений или публичных слушаний по вопросам землепользования и застройки</b>

- Статья 12.** Общие положения о проведении общественных обсуждений или публичных слушаний по вопросам землепользования и застройки
- ГЛАВА 5. Внесение изменений в правила землепользования и застройки**
- Статья 13.** Общие положения о внесении изменений в Правила
- ГЛАВА 6. Регулирование иных вопросов землепользования и застройки**
- Статья 14.** Переходные положения
- Статья 15.** Максимальные выступы за красную линию и линию регулирования застройки элементов зданий, строений, сооружений

## **РАЗДЕЛ II. КАРТЫ ГРАДОСТРОИТЕЛЬНОГО ЗОНИРОВАНИЯ**

- ГЛАВА 7. Положения о градостроительном зонировании**
- Статья 16.** Общие положения о карте градостроительного зонирования
- Статья 17.** Территориальные зоны, установленные для сельского поселения
- Статья 18.** Отображение территориальных зон на карте градостроительного зонирования Правил
- Статья 19.** Общие понятия о зонах с особыми условиями использования территорий и территориях объектов культурного наследия
- Приложение 1** Карта границ территориальных зон Просторненского сельского поселения Джанкойского района Республики Крым. М 1:25 000
- Приложение 2** Карта границ территориальных зон населенных пунктов: с.Просторное, с.Славянское, с.Нижние Отрожки, с.Апрелевка, с.Стефановка, с.Антоновка, с.Бородино Просторненское сельского поселения Джанкойского района Республики Крым. М 1:5 000

- Приложение 3** Карта границ зон с особыми условиями использования территории, границ территорий объектов культурного наследия Просторненского сельского поселения Джанкойского района Республики Крым. М 1:25 000

## **РАЗДЕЛ III. ГРАДОСТРОИТЕЛЬНЫЕ РЕГЛАМЕНТЫ**

- ГЛАВА 8. Установление, действие и содержание градостроительных регламентов**
- Статья 20.** Общие положения о градостроительных регламентах

- Статья 21.** Общие положения о видах разрешенного использования земельных участков и объектов капитального строительства
- Статья 22.** Общие положения о предельных (минимальных и (или) максимальных) размерах земельных участков и предельных параметрах разрешенного строительства, реконструкции объектов капитального строительства.
- Статья 23** Предельные значения расчетных показателей минимально допустимого уровня обеспеченности объектами местного значения населения сельского поселения и предельные значения расчетных показателей максимально допустимого уровня территориальной доступности таких объектов для населения сельского поселения.
- Статья 24.** Градостроительный регламент зоны застройки индивидуальными жилыми домами и жилыми домами блокированной застройки (Ж-1)
- Статья 25.** Градостроительный регламент зоны застройки малоэтажными и среднеэтажными жилыми домами (Ж-2)
- Статья 26.** Градостроительный регламент зоны общественного, делового и коммерческого назначения (ОД)
- Статья 27.** Градостроительный регламент зоны размещения объектов социального назначения (С)
- Статья 28.** Градостроительный регламент зоны размещения объектов предпринимательской деятельности (ПД)
- Статья 29.** Градостроительный регламент зоны производственно-коммунального назначения (ПК)
- Статья 30.** Градостроительный регламент зоны инженерно-транспортного назначения (ИТ)
- Статья 31.** Градостроительный регламент зоны парков, скверов (Р-1)
- Статья 32.** Градостроительный регламент зоны сельскохозяйственного использования в границах населенного пункта (СХ-1)
- Статья 33.** Зона сельскохозяйственных угодий (СХ-2)
- Статья 34.** Градостроительный регламент зоны сельскохозяйственного производства в границах населенного пункта (СХ-3)
- Статья 35.** Градостроительный регламент зоны сельскохозяйственного производства на землях сельскохозяйственного назначения (СХ-4)
- Статья 36.** Градостроительный регламент зоны кладбищ, крематориев и иного ритуального обслуживания (С-1)

**Статья 37.** Градостроительный регламент зоны насаждений специального назначения (С-2)

**Статья 38.** Градостроительный регламент зоны режимных объектов (С-4)

**РАЗДЕЛ I.**  
**ПОРЯДОК ПРИМЕНЕНИЯ**  
**ПРАВИЛ ЗЕМЛЕПОЛЬЗОВАНИЯ И ЗАСТРОЙКИ**  
**МУНИЦИПАЛЬНОГО ОБРАЗОВАНИЯ**  
**«ПРОСТОРНЕНСКОЕ СЕЛЬСКОЕ ПОСЕЛЕНИЕ**  
**ДЖАНКОЙСКОГО РАЙОНА РЕСПУБЛИКИ КРЫМ»**  
**И ВНЕСЕНИЕ В НИХ ИЗМЕНЕНИЙ**

**Глава 1. Регулирование землепользования и застройки**  
**органами местного самоуправления**

**Статья 1. Общие положения**

1. Правила землепользования и застройки муниципального образования «Просторненское сельское поселение Джанкойского района Республики Крым» (далее – Правила) являются документом градостроительного зонирования муниципального образования «Просторненское сельское поселение Джанкойского района Республики Крым» (далее – сельское поселение, муниципальное образование), принятым в соответствии с Градостроительным кодексом Российской Федерации, Земельным кодексом Российской Федерации, и иными нормативными правовыми актами Российской Федерации, Республики Крым, Уставом муниципального образования, Генеральным планом муниципального образования, и в котором устанавливаются территориальные зоны, градостроительные регламенты, порядок применения такого документа и порядок внесения в него изменений.

2. Правила распространяют свое действие на территорию муниципального образования «Просторненское сельское поселение Джанкойского района Республики Крым».

3. Правила землепользования и застройки разработаны в целях:

- 1) создания условий для устойчивого развития территории сельского поселения, сохранения окружающей среды и объектов культурного наследия;
- 2) создания условий для планировки территории сельского поселения;
- 3) обеспечения прав и законных интересов физических и юридических лиц, в том числе правообладателей земельных участков и объектов капитального строительства;
- 4) создания условий для привлечения инвестиций, в том числе путем предоставления возможности выбора наиболее эффективных видов разрешённого использования земельных участков и объектов капитального строительства.

4. Правила землепользования и застройки обязательны для всех субъектов градостроительных отношений на территории сельского поселения.

## **Статья 2. Основные понятия, используемые в Правилах**

1. В Правилах используются понятия, значения которых установлены в Градостроительном кодексе Российской Федерации, Земельном кодексе Российской Федерации, федеральных законах и иных нормативных правовых актах Российской Федерации.

2. Кроме того, в Правилах используются следующие понятия:

1) планировочная отметка земли – уровень земли на границе земли и отмостки здания;

2) погрузочно-разгрузочная площадка – часть земельного участка, предназначенная для проведения работ по погрузке и выгрузке грузов, доставляемых для объектов, расположенных на соответствующих земельных участках;

3) приквартирный участок – земельный участок, примыкающий к квартире (дому), с непосредственным выходом на него;

4) линия сложившейся застройки - линия, определяемая на топографической основе вдоль границ территорий общего пользования - улично-дорожной сети и объектов рекреационного назначения - по плоскости фасадов существующих объектов капитального строительства или иных сооружений, прочно связанных с землей.

## **Статья 3. Полномочия органов местного самоуправления в области регулирования отношений по вопросам землепользования и застройки**

1. К полномочиям органов местного самоуправления сельского поселения Джанкойского района Республики Крым в области регулирования отношений по вопросам землепользования и застройки относятся:

1) принятие в пределах своей компетенции муниципальных правовых актов в области регулирования землепользования и застройки;

2) иные полномочия в соответствии с действующим законодательством.

2. К полномочиям органов местного самоуправления Джанкойского района Республики Крым в области регулирования отношений по вопросам землепользования и застройки относятся:

1) принятие решения о подготовке проекта изменения в Правила;

2) подготовка и утверждение генерального плана сельского поселения;



3) подготовка и утверждение правил землепользования и застройки сельского поселения;

4) принятие решений о подготовке документации по планировке территории;

5) утверждение документации по планировке территории в границах сельского поселения в случаях, предусмотренных Градостроительным кодексом Российской Федерации;

6) выдача разрешений на строительство объектов капитального строительства на земельных участках, расположенных в границах сельского поселения (за исключением случаев, предусмотренных Градостроительным кодексом Российской Федерации, иными федеральными законами, нормативными правовыми актами Республики Крым);

7) выдача разрешений на ввод объектов в эксплуатацию при осуществлении строительства, реконструкции объектов капитального строительства, расположенных на территории сельского поселения (за исключением случаев, предусмотренных Градостроительным кодексом Российской Федерации, иными федеральными законами, нормативными правовыми актами Республики Крым);

8) утверждение местных нормативов градостроительного проектирования сельского поселения;

9) резервирование земель и изъятие земельных участков в границах сельского поселения для муниципальных нужд;

10) осуществление муниципального земельного контроля в границах сельского поселения;

11) принятие решений о предоставлении разрешений на условно разрешенный вид использования объектов капитального строительства или земельного участка;

12) принятие решений о предоставлении разрешения на отклонение от предельных параметров разрешенного строительства, реконструкции объектов капитального строительства;

13) управление и распоряжение земельными участками в соответствии с земельным законодательством Российской Федерации;

14) иные полномочия в соответствии с действующим законодательством.

**Статья 4.** Комиссия по подготовке изменений и дополнений в Правила землепользования и застройки сельских поселений Джанкойского района

1. Комиссия по подготовке изменений и дополнений в Правила землепользования и застройки сельских поселений Джанкойского муниципального района Республики Крым (далее – Комиссия) является постоянно действующим коллегиальным совещательным органом и осуществляет свою деятельность в соответствии с Градостроительным кодексом Российской Федерации, настоящими Правилами, Положением о Комиссии, иными документами, регламентирующими её деятельность.

2. Положение о Комиссии и ее состав утверждается уполномоченным органом в соответствии с действующим законодательством.

3. К основным полномочиям Комиссии относятся:

1) рассмотрение предложений о внесении изменений в Правила землепользования и застройки;

2) подготовка заключений, в которые включаются рекомендации, в соответствии с поступившими предложениями о внесении изменений в Правила землепользования и застройки или об отклонении таких предложений;

3) рассмотрение заявлений на предоставление разрешений на условно разрешённые виды использования земельных участков и (или) объектов капитального строительства;

4) рассмотрение заявлений на предоставление разрешений на отклонение от предельных параметров разрешённого строительства, реконструкции объектов капитального строительства;

5) проведение общественных обсуждений по проекту Правил землепользования и застройки и проектов о внесении изменений в Правила землепользования и застройки;

6) проведение публичных слушаний по проектам решений о предоставлении разрешения на условно разрешённый вид использования земельного участка или объекта капитального строительства;

7) проведение публичных слушаний по проектам решений о предоставлении разрешения на отклонение от предельных параметров разрешённого строительства, реконструкции объектов капитального строительства;

8) подготовка протоколов и заключений о результатах общественных обсуждений и публичных слушаний, в случаях указанных в пунктах 5-7 части 2 настоящей статьи;

9) подготовка рекомендаций о предоставлении разрешения на условно разрешённый вид использования или об отказе в предоставлении такого разрешения по результатам публичных слушаний;

10) подготовка рекомендаций о предоставлении разрешений на отклонение от предельных параметров разрешённого строительства, реконструкции объектов капитального строительства по результатам публичных слушаний.

## **Статья 5. Открытость и доступность информации о землепользовании и застройке**

Правила, включая все входящие в их состав картографические и иные материалы, являются открытыми для всех физических и юридических лиц, должностных лиц органов власти и управления.

Уполномоченный орган обеспечивает опубликование Правил землепользования и застройки в порядке, установленном для официального опубликования муниципальных правовых актов, и размещение Правил

землепользования и застройки на официальном сайте сельского поселения в сети «Интернет».

Правила размещаются в Федеральной государственной информационной системе территориального планирования Российской Федерации.

## **Статья 6. Регулирование правоотношений по вопросам землепользования и застройки, возникших до вступления в силу Правил**

1. Принятые до введения в действие Правил нормативные правовые акты органов местного самоуправления муниципального района по вопросам землепользования и застройки применяются в части, не противоречащей Правилам, за исключением случаев, указанных в частях 2 и 3 настоящей статьи.

2. Земельные участки или объекты капитального строительства, не соответствующие установленным градостроительным регламентом видам разрешенного использования, предельным (минимальным и (или) максимальным) размерам и предельным параметрам, могут использоваться без установления срока приведения их в соответствие с градостроительным регламентом, за исключением случаев, если их использование опасно для жизни или здоровья человека, для окружающей среды, объектов культурного наследия.

3. В случае если использование земельных участков или объектов капитального строительства, указанных в части 2 настоящей статьи, опасно для жизни или здоровья человека, для окружающей среды, объектов культурного наследия, то использование таких объектов должно быть приведено в соответствие с градостроительным регламентом в сроки, определенные действующим законодательством.

4. В случае если использование указанных в части 2 настоящей статьи земельных участков и объектов капитального строительства продолжается и опасно для жизни или здоровья человека, для окружающей среды, объектов культурного наследия, в соответствии с федеральными законами может быть наложен запрет на использование таких земельных участков и объектов.

5. Реконструкция объектов капитального строительства, указанных в части 2 настоящей статьи, может осуществляться только путем приведения таких объектов в соответствие с градостроительным регламентом. Изменение видов разрешенного использования указанных земельных участков и объектов капитального строительства может осуществляться путем приведения их в соответствие с видами разрешенного использования земельных участков и объектов капитального строительства, установленными градостроительным регламентом.

6. Строительство новых объектов капитального строительства на земельных участках, указанных в части 2 настоящей статьи, может осуществляться только в соответствии с установленными градостроительными регламентами, кроме случаев, указанных в статье 14

настоящих Правил.

7. При разработке документации по планировке территории в целях формирования земельных участков для существующих многоквартирных домов, введенных в эксплуатацию в установленном законном порядке до вступления в силу настоящих Правил, действие градостроительных регламентов в части предельных (минимальных и (или) максимальных) размеров земельных участков и предельных параметров разрешенного строительства не распространяется. Виды разрешенного использования земельных участков, указанные в градостроительных регламентах, в том числе в качестве условно разрешенных, устанавливаются при утверждении документации по планировке территории.

8. Для ведения садоводства допускается:

- образование земельного участка (регистрации права на земельный участок) на основании документов, подтверждающих наличие ранее возникших прав на объекты недвижимого имущества и необходимых для государственной регистрации, перечень которых утверждён постановлением Совета министров Республики Крым от 11 августа 2014 г. № 264;

- образование (предоставления) земельного участка на основании неисполненного решения органа местного самоуправления, органа исполнительной власти о даче разрешения на разработку проекта землеустройства по отводу земельного участка, технической документации по землеустройству относительно установления (восстановления) границ земельного участка в натуре (на местности), принятого с 14 октября 2008 года по 21 марта 2014 года, в соответствии с которым не утверждена документация по землеустройству (в случае завершения оформления права на земельный участок, начатого до вступления в силу Федерального конституционного закона, осуществляется на основании, в порядке, установленном постановлением Совета министров Республики Крым от 2 сентября 2014 г. № 313);

- образование (предоставления) земельного участка собственнику расположенного на нём здания, строения, сооружения и (или) лицам, которым эти объекты недвижимости предоставлены на праве хозяйственного ведения, и который невозможно сформировать с соблюдением предельных размеров, установленных настоящим регламентом;

- образование (предоставления) земельного участка (земельных участков) в соответствии с проектом межевания территории садоводческого, огороднического или дачного некоммерческого объединения граждан, зарегистрированного после вступления в силу Федерального конституционного закона «О принятии в Российскую Федерацию Республики Крым и образовании в составе Российской Федерации новых субъектов – Республики Крым и города федерального значения Севастополя»

в соответствии с законодательством Российской Федерации гражданами, осуществляющими ведение садоводства, огородничества или дачного хозяйства до вступления в силу Федерального конституционного закона «О принятии в Российскую Федерацию Республики Крым и образовании в составе Российской Федерации новых субъектов – Республики Крым и города федерального значения Севастополя»;

## **Глава 2. Изменение видов разрешённого использования земельных участков и объектов капитального строительства физическими и юридическими лицами**

### **Статья 7. Разрешённое использование земельных участков и объектов капитального строительства**

1. Разрешённое использование земельных участков и объектов капитального строительства может быть следующих видов:

- 1) основные виды разрешённого использования;
- 2) условно разрешённые виды использования;
- 3) вспомогательные виды разрешённого использования, допустимые только в качестве дополнительных по отношению к основным видам разрешённого использования и условно разрешённым видам использования и осуществляемые совместно с ними.

2. Применительно к каждой территориальной зоне устанавливаются виды разрешённого использования земельных участков и объектов капитального строительства. Для каждой территориальной зоны устанавливаются, как правило, несколько видов разрешённого использования. При соблюдении технических регламентов допускается размещение двух и более разрешённых видов использования в пределах одного земельного участка, в том числе в пределах одного здания.

3. Установление основных видов разрешённого использования земельных участков и объектов капитального строительства является обязательным применительно к каждой территориальной зоне, в отношении которой устанавливается градостроительный регламент.

### **Статья 8. Изменение вида разрешённого использования земельных участков и объектов капитального строительства**

1. Изменение одного вида разрешённого использования земельных участков и объектов капитального строительства на другой вид такого использования осуществляется в соответствии с градостроительным регламентом при условии соблюдения требований технических регламентов.

2. Основные и вспомогательные виды разрешённого использования земельных участков и объектов капитального строительства

правообладателями земельных участков и объектов капитального строительства, за исключением органов государственной власти, органов местного самоуправления, государственных и муниципальных учреждений, государственных и муниципальных унитарных предприятий, выбираются самостоятельно без дополнительных разрешений и согласований.

3. Решения об изменении вида разрешённого использования земельных участков и объектов капитального строительства, правообладателями которых являются органы местного самоуправления, муниципальные учреждения, муниципальные унитарные предприятия, принимаются уполномоченным органом.

4. В случае если при изменении вида разрешённого использования объекта капитального строительства на другой разрешённый вид использования осуществляется реконструкция данного объекта капитального строительства, правообладатель осуществляет изменение вида разрешённого использования земельного участка до получения разрешения на строительство.

5. Решения об изменении одного вида разрешённого использования земельных участков и объектов капитального строительства, расположенных на землях, на которые действие градостроительных регламентов не распространяется или для которых градостроительные регламенты не устанавливаются, на другой вид такого использования принимаются в соответствии с действующим законодательством.

6. Правообладатели земельных участков и объектов капитального строительства, при изменении вида разрешённого использования земельных участков и объектов капитального строительства, несут ответственность за соблюдение требований технических регламентов, а также ограничений, установленных для территории, на которой расположены соответствующие земельные участки и объекты капитального строительства.

## **Статья 9. Предоставление разрешения на условно разрешенный вид использования**

1. Предоставление разрешения на условно разрешенный вид использования земельного участка или объекта капитального строительства, расположенного в границах сельского поселения, осуществляется в порядке, предусмотренном действующим законодательством.

2. Физическое или юридическое лицо, заинтересованное в предоставлении разрешения на условно разрешенный вид использования земельного участка или объекта капитального строительства, расположенного в границах сельского поселения, направляет в Комиссию заявление о предоставлении такого разрешения.

3. Проект решения о предоставлении разрешения на условно разрешенный вид использования подлежит рассмотрению на публичных слушаниях, в порядке, установленном законодательством Российской Федерации и муниципальными правовыми актами.

4. Расходы, связанные с организацией и проведением публичных слушаний по проекту решения о предоставлении разрешения на условно разрешенный вид использования, несет физическое или юридическое лицо, заинтересованное в предоставлении такого разрешения.

5. Виды использования земельных участков и объектов капитального строительства, установленные для земельных участков и (или) объектов капитального строительства, в качестве разрешенных, которые подтверждаются судебными актами, вступившими в законную силу; правовыми актами органов местного самоуправления; правоустанавливающими и правоподтверждающими документами, выданными уполномоченными органами власти, и отнесенные действующими градостроительными регламентами к условно разрешенным видам использования, являются действительными. В этом случае получение разрешения на условно разрешенный вид использования земельного участка и проведение публичных слушаний не требуется.

### **Глава 3. Подготовка документации по планировке территорий органами местного самоуправления**

#### **Статья 10. Общие положения о планировке территории**

1. Видами документации по планировке территории являются:

- 1) проект планировки территории;
- 2) проект межевания территории.

2. Общие требования к документации по планировке территории установлены в соответствии со статьей 41.1 Градостроительного кодекса Российской Федерации.

3. Подготовка документации по планировке территории в границах сельского поселения является обязательной в случаях:

1) указанных в части 3 статьи 41 Градостроительного кодекса Российской Федерации в целях размещения объекта капитального строительства;

2) в иных случаях, предусмотренных действующим законодательством.

4. Внесение изменений в документацию по планировке территории осуществляется в соответствии с действующим законодательством.

5. При разработке документации по планировке территории на часть территории элемента планировочной структуры (микрорайон, квартал) необходимо обеспечить совместимость размещаемых объектов с окружающей застройкой и требуемый уровень социального и культурно-бытового обслуживания населения в границах всего элемента планировочной структуры (микрорайон, квартал).

**Статья 11. Подготовка документации по планировке территории органом местного самоуправления**

1. Подготовка документации по планировке территории осуществляются органом местного самоуправления в случаях:

1) планирования размещения объекта местного значения сельского поселения в границах сельского поселения в целях установления границ земельных участков и зон планируемого размещения объектов капитального строительства, такого объекта местного значения;

2) в иных случаях, предусмотренных действующим законодательством.

2. Объекты местного значения сельского поселения устанавливаются Генеральным планом сельского поселения.

## **Глава 4. Проведение общественных обсуждений или публичных слушаний по вопросам землепользования и застройки**

**Статья 12.** Общие положения о проведении общественных обсуждений или публичных слушаний по вопросам землепользования и застройки

1. Порядок проведения общественных обсуждений или публичных слушаний по вопросам землепользования и застройки в сельском поселение осуществляется в соответствии с действующим законодательством о градостроительной деятельности, в том числе с учетом положений Градостроительного кодекса Российской Федерации, Федерального закона «Об общих принципах организации местного самоуправления в Российской Федерации»; Устава муниципального образования; решений Джанкойского районного Совета Республики Крым и иных муниципальных правовых актов.

2. Рассмотрению на общественных обсуждениях или публичных слушаниях подлежат:

1) проект Генерального плана, проекты о внесении изменений в Генеральный план;

2) проект Правил, проекты о внесении изменений в Правила;

3) проекты планировки территории и проекты о внесении изменений в проекты планировки территории;

4) проекты межевания территории и проекты о внесении изменений в проекты межевания территории;

5) проект решения о предоставлении разрешения на условно разрешенный вид использования земельного участка или объекта капитального строительства;

6) проект решения о предоставлении разрешения на отклонение от предельных параметров разрешенного строительства, реконструкции объектов капитального строительства.



## **Глава 5. Внесение изменений в Правила землепользования и застройки**

### **Статья 13. Общие положения о внесении изменений в Правила**

1. Внесение изменений в Правила осуществляется в порядке, предусмотренном статьями 31-33 Градостроительного кодекса Российской Федерации.

В случае внесения изменений в Правила в соответствии с пунктом 5 части 3 статьи 33 Градостроительного кодекса Российской Федерации заявитель (физическое или юридическое лицо) для обоснования испрашиваемых изменений представляет в Комиссию предложение с приложением материалов по его обоснованию.

В зависимости от испрашиваемых изменений в качестве материалов по обоснованию прилагаются:

1) Градостроительный план земельного участка и (или) иные графические, текстовые материалы (пояснительная записка), правоустанавливающие и (или) правоподтверждающие документы.

2) Градостроительное обоснование, в случаях если:

- изменения связаны с обеспечением устойчивого развития части территории сельского поселения и (или) элемента планировочной структуры
- рассматриваемая часть территории и (или) элемент планировочной структуры включают в себя несколько территориальных зон и (или) земельных участков;

2. Градостроительное обоснование должно быть разработано с учетом:

- предложений Генерального плана;
- Правил землепользования и застройки;
- документации по планировке территории (при наличии);
- сведений, запрашиваемых в уполномоченных организациях (эксплуатирующих и сетевых), в части обеспеченности территории социальной, инженерной и транспортной инфраструктурой.

3. Градостроительное обоснование должно содержать:

1) материалы текстовые (с соответствующими расчетами) и графические (обосновывающие испрашиваемые изменения с точки зрения: экологических и архитектурных требований; обстоятельств, определенных наличием или отсутствием зон с особыми условиями использования территорий);

2) предлагаемые градостроительные регламенты и (или) изменения в действующие градостроительные регламенты;

3) предлагаемые границы территориальных зон и (или) изменения в существующие границы территориальных зон.

В случае если испрашиваемые изменения связаны с необходимостью внесения изменений в Генеральный план, градостроительное обоснование должно содержать материалы текстовые (с соответствующими расчетами) и

графические, обосновывающие их по функциональному зонированию.

При этом внесение изменений в Правила возможно при условии дальнейшей разработки в установленном законодательством о градостроительной деятельности порядке документации по планировке территории.

## **Глава 6. Регулирование иных вопросов землепользования и застройки**

### **Статья 14. Переходные положения**

1. Виды разрешенного использования объектов капитального строительства и земельных участков, а также предельные параметры разрешенного строительства, реконструкции объектов капитального строительства, установленные в документации по планировке территории, утвержденной до утверждения настоящих Правил, являются действительными.

2. Виды разрешенного использования и ограничения использования земельных участков и объектов капитального строительства, а также предельные (минимальные и (или) максимальные) размеры и предельные параметры разрешенного строительства, реконструкции объектов капитального строительства, установленные Правилами на момент выдачи разрешения на строительство, являются соответствующими строящемуся объекту капитального строительства на весь период действия разрешения на строительство, если иное не предусмотрено законодательством Российской Федерации.

3. Информация, указанная в градостроительном плане земельного участка, утвержденном до вступления в силу настоящих Правил, может быть использована для подготовки проектной документации применительно к объектам капитального строительства и (или) их частям, строящимся, реконструируемым в границах такого земельного участка, а также для выдачи разрешений на строительство в течение срока действия данного градостроительного плана земельного участка.

4. При размещении прудов-копаней на территории муниципального образования необходимо согласования органа местного самоуправления, Государственного комитета по водному хозяйству и мелиорации Республики Крым, министерства сельского хозяйства Республики Крым.

### **Статья 15. Максимальные выступы за красную линию и линию регулирования застройки элементов зданий, строений, сооружений**

Максимальные выступы за красную линию и линию регулирования застройки частей зданий, строений, сооружений допускаются:

в отношении балконов, эркеров, козырьков – не более 1,5 метров;  
в отношении обустраиваемых входных узлов существующих зданий – не более 1,2 метров при ширине тротуара не менее 3 метров.

## **РАЗДЕЛ II.**

# **КАРТЫ ГРАДОСТРОИТЕЛЬНОГО ЗОНИРОВАНИЯ**

### **Глава 7. Положения о градостроительном зонировании**

#### **Статья 16. Общие положения о карте градостроительного зонирования**

1. На карте градостроительного зонирования в составе Правил согласно Градостроительному кодексу Российской Федерации устанавливаются границы территориальных зон, а также территории, в границах которых предусмотрено осуществление деятельности по комплексному и устойчивому развитию территории, и отображаются границы населенных пунктов, входящих в состав сельского поселения, границы зон с особыми условиями использования территорий, границы территорий объектов культурного наследия.

2. Карта градостроительного зонирования Правил состоит из:

- 1) Карты границ территориальных зон;
- 2) Карты границ зон с особыми условиями использования территорий, границ территорий объектов культурного наследия.

#### **Статья 17. Территориальные зоны, установленные для сельского поселения**

В соответствии с Градостроительным кодексом Российской Федерации в границах муниципального образования «Просторненское сельское поселение Джанкойского района Республики Крым, Правилами определены следующие виды территориальных зон.

##### *1. Жилые зоны:*

- 1) зона застройки индивидуальными жилыми домами и жилыми домами блокированной застройки (Ж-1);
- 2) зона застройки малоэтажными и среднеэтажными жилыми домами (Ж-2).

##### *2. Общественно-деловые зоны:*

- 1) зона общественного, делового и коммерческого назначения (ОД);
- 2) зона размещения объектов социального назначения (С);
- 3) зона размещения объектов предпринимательской деятельности (ПД).

##### *3. Производственные зоны, зоны инженерной и транспортной инфраструктуры:*

- 1) зона производственно-коммунального назначения (ПК);
- 2) зона инженерно-транспортного назначения (ИТ).

*4. Зоны рекреационного назначения:*

- 1) зона парков, скверов (Р-1).

*5. Зоны сельскохозяйственного использования:*

- 1) зона сельскохозяйственного использования в границах населенного пункта (СХ-1);
- 2) зона сельскохозяйственных угодий (СХ-2);
- 3) зона сельскохозяйственного производства в границах населенного пункта (СХ-3);
- 4) зона сельскохозяйственного производства на землях сельскохозяйственного назначения (СХ-4).

*6. Зоны специального назначения:*

- 1) зона кладбищ, крематориев и иного ритуального обслуживания (С-1);
- 2) зона насаждений специального назначения (С-2);
- 3) зона режимных объектов (С-4).

**Статья 18.** Отображение территориальных зон на карте градостроительного зонирования Правил

1. Границы территориальных зон установлены в соответствии с требованиями Градостроительного кодекса Российской Федерации, в том числе с учетом функциональных зон Генерального плана, и отображаются на соответствующей карте согласно приложению 1-2.

Сведения о границах территориальных зон, содержащие графическое описание местоположения границ территориальных зон, перечень координат характерных точек этих границ в системе координат, используемой для ведения Единого государственного реестра недвижимости, указываются в приложении 4.

2. Территориальные зоны имеют свою систему нумерации в целях облегчения ориентации пользователей Правил, состоящую из следующих элементов:

- 1) смешанного буквенно-цифрового наименования вида территориальной зоны в соответствии со статьей 17 Правил;
- 2) индивидуального номера территориальной зоны, отделенного косой чертой.

3. В пределах территориальных зон могут устанавливаться подзоны с одинаковыми видами разрешенного использования земельных участков и объектов капитального строительства, но с различными предельными (минимальными и (или) максимальными) размерами земельных участков и предельными параметрами разрешенного строительства, реконструкции

объектов капитального строительства и сочетаниями таких размеров и параметров.

**Статья 19.** Общие понятия о зонах с особыми условиями использования территорий и территориях объектов культурного наследия

1. Границы зон с особыми условиями использования территорий и границы территорий объектов культурного наследия в соответствии с Градостроительным кодексом Российской Федерации отображаются на отдельных картах согласно приложению 3. Режим градостроительной деятельности в пределах указанных зон определяется в соответствии с действующим законодательством.

Ограничения использования земельных участков, находящихся в границах зон с особыми условиями использования территорий, считаются установленными, измененными со дня внесения сведений, соответствующих изменений в сведения о таких зонах в Единый государственный реестр недвижимости.

Также зоны с особыми условиями использования территории считаются установленными в соответствии с действующим законодательством на момент применения Правил. Это могут быть:

- решения исполнительного органа государственной власти или органа местного самоуправления, принятые в соответствии с законодательством, действовавшим на день принятия этого решения;
- согласования уполномоченного органа исполнительной власти границ зоны с особыми условиями использования территории в соответствии с законодательством, действовавшим на день данного согласования, в случае, если порядок установления зоны был предусмотрен указанным законодательством;
- нормативные правовые акты, предусматривающие установление зон с особыми условиями использования территорий в границах, установленных указанным актом, без принятия решения исполнительного органа государственной власти или органа местного самоуправления об установлении таких зон либо согласования уполномоченным органом исполнительной власти границ зоны с особыми условиями использования территории;
- решения судов.

2. Лицо, заинтересованное во внесении изменений в карты зон с особыми условиями использования территорий, либо уполномоченный орган, ответственный за регулирование использования таких зон, направляет в Комиссию заявление о внесении испрашиваемых изменений с приложением: материалов по обоснованию испрашиваемых изменений, документов, подтверждающих правомочность внесения таких изменений. Комиссия осуществляет действия по внесению испрашиваемых изменений в карты зонирования в порядке, аналогичном порядку внесения изменений в Правила землепользования и застройки.

3. Соблюдение режимов использования земель и градостроительных регламентов в границах зон охраны объектов культурного наследия является обязательным при осуществлении градостроительной, хозяйственной или иной деятельности. Отклонение от установленных в границах зон охраны объектов культурного наследия режимов использования земель и градостроительных регламентов не допускается.

4. Изменение зон охраны объекта культурного наследия, в том числе их границ, режимов использования земель и градостроительных регламентов в границах данных зон, осуществляется путем разработки нового проекта зон охраны объекта культурного наследия в порядке, предусмотренном законодательством Российской Федерации.

# ПРИЛОЖЕНИЕ 1.

## КАРТА ГРАДОСТРОИТЕЛЬНОГО ЗОНИРОВАНИЯ.

Карта границ территориальных зон Просторненского сельского поселения  
Джанкойского района Республики Крым. М 1:25 000

КАРТА ГРАДОСТРОИТЕЛЬНОГО ЗОНИРОВАНИЯ.

Карта границ территориальных зон Просторненского сельского поселения Джанкойского района Республики Крым  
М 1:25000

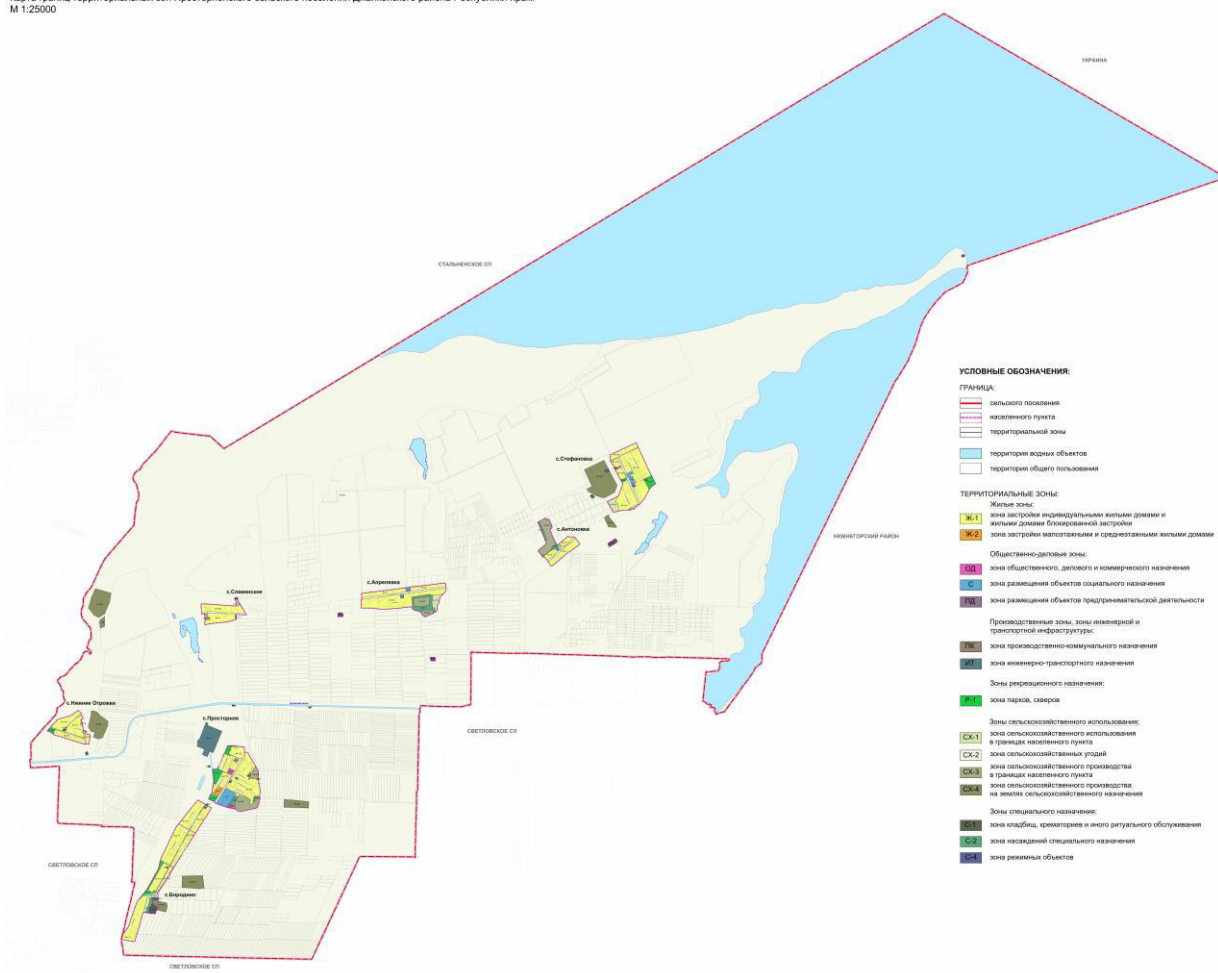



## ПРИЛОЖЕНИЕ 2.

## КАРТА ГРАДОСТРОИТЕЛЬНОГО ЗОНИРОВАНИЯ.

Карта границ территориальных зон населенных пунктов: с.Просторное, с.Славянское, с.Нижние Отрожки, с.Апрелевка, с.Стефановка, с.Антоновка, с.Бородино Просторненское сельского поселения Джанкойского района Республики Крым. М 1:5 000

**КАРТА ГРАДОСТРОИТЕЛЬНОГО ЗОНИРОВАНИЯ.**  
Карта границ территориальных зон населенных пунктов: с.Просторное, с.Славянского, с.Нижние Отрохи, с.Апрелевка, с.Стефановка, с.Антоновка, с.Бородино Просторненского сельского поселения Джанкойского района Республики Крым  
М 1:5000.



## ПРИЛОЖЕНИЕ 3.

### КАРТА ГРАДОСТРОИТЕЛЬНОГО ЗОНИРОВАНИЯ.

Карта границ зон с особыми условиями использования территории, границ территорий объектов культурного наследия Просторненского сельского поселения Джанкойского района Республики Крым. М 1:25 000

#### КАРТА ГРАДОСТРОИТЕЛЬНОГО ЗОНИРОВАНИЯ.

Карта границ зон с особыми условиями использования территории, границ территорий объектов культурного наследия Просторненского сельского поселения Джанкойского района Республики Крым  
М 1:25000

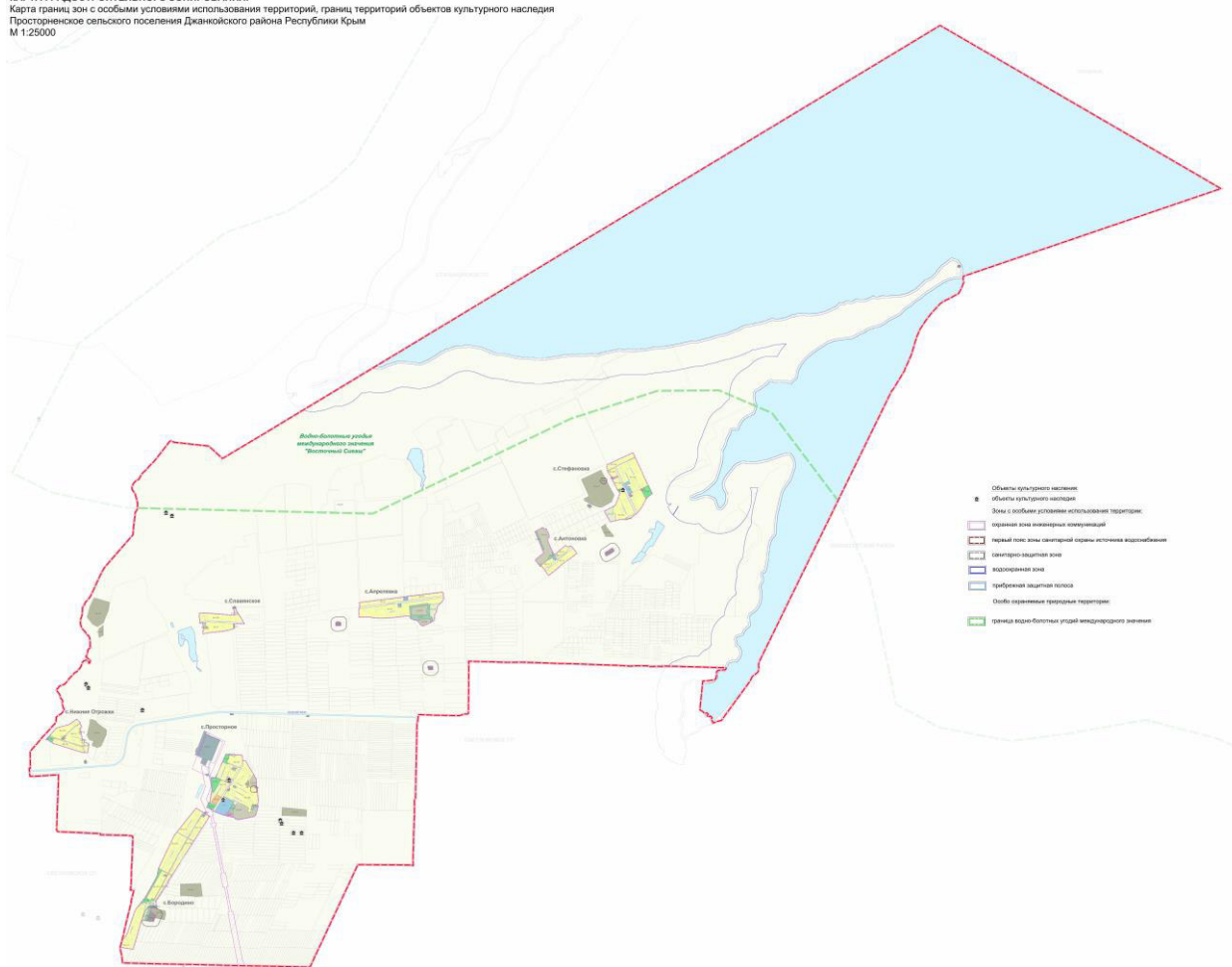

## **РАЗДЕЛ III.**

### **ГРАДОСТРОИТЕЛЬНЫЕ РЕГЛАМЕНТЫ**

#### **Глава 8. Установление, действие и содержание градостроительных регламентов**

##### **Статья 20. Общие положения о градостроительных регламентах**

1. Градостроительные регламенты обязательны для исполнения всеми собственниками земельных участков, землепользователями, землевладельцами и арендаторами земельных участков независимо от форм собственности и иных прав на земельные участки согласно Земельному кодексу Российской Федерации.

2. Порядок использования земельных участков, на которые в соответствии с действующим законодательством действие градостроительных регламентов не распространяется или для которых градостроительные регламенты не устанавливаются, определяется уполномоченными федеральными органами исполнительной власти, уполномоченными органами исполнительной власти субъектов Российской Федерации или уполномоченными органами местного самоуправления в соответствии с федеральными законами согласно Градостроительному кодексу Российской Федерации.

3. Использование земельных участков на сельскохозяйственных угодьях в составе земель сельскохозяйственного назначения возможно с ранее установленными видами разрешенного использования тождественным следующим видам «пашни» - «растениеводство» (1.1)\*, «сенокос» - «сенокосение» (1.19)\*, «пастбище» - «выпас сельскохозяйственных животных» (1.20)\*, «земли, занятые многолетними насаждениями», «залежи».

При необходимости образования земельного участка на сельскохозяйственных угодьях в составе земель сельскохозяйственного назначения с целью обслуживания данных территорий возможно установление виды разрешенного использования земельного участка - «Обеспечение сельскохозяйственного производства» (1.18)\*

\*наименование вида разрешенного использования земельного участка (код) в соответствии с Классификатором видов разрешенного использования земельных участков, утвержденным приказом Федеральной службой государственной регистрации, кадастра и картографии (Росреестр) от 10.11.2020 № П/0412.

4. Земельные участки общего пользования, занятые площадями, улицами, проездами, автомобильными дорогами, набережными, скверами, бульварами, береговыми полосами водных объектов общего пользования, пляжами и другими линейными объектами, настоящими Правилами могут

включаться в состав различных территориальных зон, а также могут быть частично вынесены за границы территориальных зон и относиться к территории общего пользования (ТОП).

**Статья 21.** Общие положения о видах разрешенного использования земельных участков и объектов капитального строительства

1. Виды разрешенного использования земельных участков и объектов капитального строительства подразделяются на основные, условно разрешенные, вспомогательные согласно Градостроительному кодексу Российской Федерации.

2. Виды разрешенного использования земельных участков применительно к каждому виду территориальных зон устанавливаются настоящими Правилами в соответствии с классификатором, утвержденным федеральным органом исполнительной власти, осуществляющим функции по выработке государственной политики и нормативно-правовому регулированию в сфере земельных отношений (далее – Классификатор).

3. Содержание видов разрешенного использования, перечисленных в градостроительных регламентах настоящих Правил, допускает без отдельного указания в списке видов разрешенного использования размещение и эксплуатацию линейного объекта (кроме железных дорог общего пользования и автомобильных дорог общего пользования федерального и регионального значения), размещение защитных сооружений (насаждений), если иное не предусмотрено законодательством Российской Федерации.

4. При образовании земельного участка в границах территорий, отнесенных Правилами к территориям общего пользования, для размещения и эксплуатации объектов, непосредственно связанных с развитием транспортной инфраструктуры и обустройства территорий общего пользования, в соответствии с Классификатором допускается установление следующих видов разрешенного использования:

1) размещение автомобильных дорог за пределами населенных пунктов и технически связанных с ними сооружений, придорожных стоянок (парковок) транспортных средств в границах городских улиц и дорог, за исключением предусмотренных видами разрешенного использования с кодами 2.7.1, 4.9, 7.2.3, а также некапитальных сооружений, предназначенных для охраны транспортных средств; размещение объектов, предназначенных для размещения постов органов внутренних дел, ответственных за безопасность дорожного движения;

2) размещение площадок для занятия спортом и физкультурой на открытом воздухе (физкультурные площадки, беговые дорожки, поля для спортивной игры);

3) размещение спортивных сооружений для занятия водными видами спорта (причалы и сооружения, необходимые для организации водных видов спорта и хранения соответствующего инвентаря);

4) размещение искусственно созданных для судоходства внутренних водных путей, размещение объектов капитального строительства внутренних водных путей, размещение объектов капитального строительства морских портов, размещение объектов капитального строительства, в том числе морских и речных портов, причалов, пристаней, гидротехнических сооружений, навигационного оборудования и других объектов, необходимых для обеспечения судоходства и водных перевозок, заправки водного транспорта;

5) ледники, снежники, ручьи, реки, озера, болота, территориальные моря и другие поверхностные водные объекты;

6) использование земельных участков, примыкающих к водным объектам способами, необходимыми для осуществления общего водопользования (водопользования, осуществляемого гражданами для личных нужд, а также забор (изъятие) водных ресурсов для целей питьевого и хозяйственно-бытового водоснабжения, купание, использование маломерных судов, водных мотоциклов и других технических средств, предназначенных для отдыха на водных объектах, водопой, если соответствующие запреты не установлены законодательством);

7) использование земельных участков, примыкающих к водным объектам способами, необходимыми для специального водопользования (забор водных ресурсов из поверхностных водных объектов, сброс сточных вод и (или) дренажных вод, проведение дноуглубительных, взрывных, буровых и других работ, связанных с изменением дна и берегов водных объектов);

8) размещение гидротехнических сооружений, необходимых для эксплуатации водохранилищ (плотин, водосбросов, водозаборных, водовыпускных и других гидротехнических сооружений, судопропускных сооружений, рыбозащитных и рыбопропускных сооружений, берегозащитных сооружений)

9) размещение объектов улично-дорожной сети: автомобильных дорог, трамвайных путей и пешеходных тротуаров в границах населенных пунктов, пешеходных переходов, бульваров, площадей, проездов, велодорожек и объектов велотранспортной и инженерной инфраструктуры; размещение придорожных стоянок (парковок) транспортных средств в границах городских улиц и дорог, за исключением предусмотренных видами разрешенного использования с кодами 2.7.1, 4.9, 7.2.3, а также некапитальных сооружений, предназначенных для охраны транспортных средств;

10) размещение декоративных, технических, планировочных, конструктивных устройств, элементов озеленения, различных видов оборудования и оформления, малых архитектурных форм, некапитальных

нестационарных строений и сооружений, информационных щитов и указателей, применяемых как составные части благоустройства территории, общественных туалетов;

11) размещение зданий и сооружений, обеспечивающих поставку воды, тепла, электричества, газа, отвод канализационных стоков, очистку и уборку объектов недвижимости (котельных, водозаборов, очистных сооружений, насосных станций, водопроводов, линий электропередач, трансформаторных подстанций, газопроводов, линий связи, телефонных станций, канализаций, стоянок, гаражей и мастерских для обслуживания уборочной и аварийной техники, сооружений, необходимых для сбора и плавки снега)».

5. Вспомогательные виды разрешенного использования, допустимы только в качестве дополнительных по отношению к основным видам разрешенного использования и условно разрешенным видам использования и осуществляемые совместно с ними. Выбор вспомогательного использования без выбора основного вида разрешенного использования не предусматривается.

6. В границах одного земельного участка допускается с соблюдением градостроительных регламентов, строительных, экологических, санитарно-гигиенических, противопожарных и иных правил, нормативов размещение двух и более видов разрешенного использования земельного участка.

**Статья 22.** Общие положения о предельных (минимальных и (или) максимальных) размерах земельных участков и предельных параметрах разрешенного строительства, реконструкции объектов капитального строительства.

1. Предельный (минимальный и (или) максимальный) размер земельного участка для отдельных видов разрешенного использования земельных участков и объектов капитального строительства установлен Правилами в составе градостроительного регламента каждой территориальной зоны.

2. Максимальный процент застройки в границах земельного участка – отношение суммарной площади, занятой под зданиями и сооружениями, к площади участка.

2.1. Максимальный процент застройки в границах земельного участка надземными частями зданий, строений, сооружений для отдельных видов разрешенного использования земельных участков и объектов капитального строительства установлен Правилами в составе градостроительного регламента каждой территориальной зоны.

2.2. Максимальный процент застройки в границах земельного участка подземными частями зданий, строений, сооружений для всех видов разрешенного использования земельных участков и объектов капитального строительства в границах всех территориальных зон составляет 85% .

3. Предельное количество этажей зданий, строений и сооружений.

3.1. Предельное количество надземных этажей зданий, строений и сооружений установлено настоящими Правилами в составе градостроительных регламентов каждой территориальной зоны. В количество надземных этажей включаются все надземные этажи, в том числе технический этаж, мансардный, а также цокольный этаж, если верх его перекрытия находится выше средней планировочной отметки земли не менее чем на 2 метра.

3.2. Предельное количество подземных этажей не подлежит установлению.

4. Минимальный процент озеленения земельного участка.

4.1. К озеленению земельного участка относятся части земельного участка, которые покрыты зелеными насаждениями (древесной, кустарниковой и травянистой растительностью).

4.2. Не менее 30% озеленения земельного участка размещается на части земельного участка, под которой отсутствуют подземные части здания, строения, подземные сооружения.

4.3. Расчетный коэффициент озеленения земельного участка, подлежащего застройке по отношению к расчетной площади здания определяется в соответствии с региональными нормативами градостроительного проектирования, местными нормативами градостроительного проектирования.

5. Расчетный коэффициент обеспеченности детскими спортивными и игровыми площадками, а также спортивными площадками (взрослые спортивные и игровые площадки) земельного участка, подлежащего застройке по отношению к расчетной площади здания определяется в соответствии с региональными нормативами градостроительного проектирования, местными нормативами градостроительного проектирования.

6. Расчетные показатели минимально допустимого уровня обеспеченности объектов капитального строительства нормативными площадями, необходимыми для организации машино-мест (парко-мест) необходимо принимать в соответствии с региональными нормативами градостроительного проектирования, местными нормативами градостроительного проектирования.

7. Суммарная доля площади зданий, строений и сооружений, занимаемых объектами вспомогательных видов использования, расположенных на одном земельном участке, не должна превышать 30% от общей площади зданий, строений и сооружений основных видов использования на данном земельном участке, включая подземную часть, за исключением видов разрешенного использования «для индивидуального жилищного строительства» (2.1)\*, ведение садоводства (13.2)\*.

Суммарная доля площади земельного участка, занимаемыми объектами вспомогательных видов разрешенного использования, не должна превышать 25 % общей площади соответствующего земельного участка, за исключением

видов разрешенного использования «для индивидуального жилищного строительства» (2.1)\*, ведение садоводства (13.2)\*.

8. Требования к минимальным отступам зданий, строений и сооружений от границ земельных участков в целях определения мест допустимого размещения зданий, строений и сооружений при новом строительстве, за пределами которых запрещено строительство зданий, строений и сооружений, устанавливаются в соответствии с таблицей (кроме земельных участков с видом разрешенного использования Ведение садоводства (код 13.2)):

Расположение границ земельных участков	Вид и характеристика объекта капитального строительства	Минимальный отступ стен зданий, строений и сооружений от границ земельных участков, метров
границы земельных участков расположены вдоль магистральных улиц (совпадают с красными линиями магистральных улиц) — для земельных участков, расположенных вдоль автомобильных дорог общего пользования федерального и регионального значения	для объектов всех видов**	5
границы земельных участков расположены вдоль прочих улиц и проездов (совпадают с красными линиями прочих улиц и проездов)*	для жилых домов с квартирами на первом этаже	3
	для жилых домов с встроенными помещениями нежилого назначения на первом этаже	0
	для прочих зданий, строений, сооружений	0
границы земельных участков расположены вдоль	для всех зданий, строений, сооружений	6



внутриквартальных проездов (совпадают с красными линиями внутриквартальных проездов)*		
границы смежных земельных участков, не примыкающих к красным линиям	для зданий, строений и сооружений без окон, дверных и иных проемов от границ земельных участков	1
	для стен зданий, строений и сооружений с окнами, дверными и иными проемами	не менее 3 метров с учётом необходимости обеспечения нормативной инсоляции и освещенности
<p>*Допускается принимать минимальные отступы стен зданий, строений и сооружений без окон, дверных и иных проемов от границ земельных участков для нового строительства – 0 метров.</p> <p>** Размещение ранее построенных индивидуальных жилых домов в условиях сложившейся застройки допускается по красной линии улиц.</p>		

Данные требования не распространяются на линейные объекты.

Для земельных участков с видом разрешенного использования Ведение садоводства (код 13.2) требования к отступам от границ земельных участков принимаются с учетом требований СП 53.13330.2011.

**Статья 23.** Предельные значения расчетных показателей минимально допустимого уровня обеспеченности объектами местного значения населения сельского поселения и предельные значения расчетных показателей максимально допустимого уровня территориальной доступности таких объектов для населения сельского поселения.

Предельные значения расчетных показателей минимально допустимого уровня обеспеченности объектами местного значения населения сельского поселения и предельные значения расчетных показателей максимально допустимого уровня территориальной доступности таких объектов для населения сельского поселения определяются в соответствии с региональными нормативами градостроительного проектирования.

**Статья 24. Градостроительный регламент зоны застройки индивидуальными жилыми домами и жилыми домами блокированной застройки (Ж-1)**

**1. Цели выделения зоны:**

Обеспечение правовых условий формирования, развития и обслуживания территорий, предназначенных для размещения преимущественно застройки индивидуальными жилыми домами и жилыми домами блокированной застройки с возможностью размещения объектов социального, культурного, бытового обслуживания.

**2. Перечень видов разрешённого использования земельных участков и объектов капитального строительства:**

<b>Код *</b>	<b>Наименование вида разрешенного использования земельных участков и объектов капитального строительства</b>	<b>Описание вида разрешенного использования</b>	<b>Вспомогательные виды разрешенного использования земельных участков и объектов капитального строительства</b>
<b>Основные виды разрешенного использования</b>			
2.1	Для индивидуального жилищного строительства	Размещение жилого дома (отдельно стоящего здания количеством надземных этажей не более чем три, высотой не более двадцати метров, которое состоит из комнат и помещений вспомогательного использования, предназначенных для удовлетворения гражданами бытовых и иных нужд, связанных с их проживанием в таком здании, не предназначенного для раздела на самостоятельные объекты недвижимости); выращивание сельскохозяйственных культур; размещение гаражей для собственных нужд и хозяйственных построек	хозяйственно-бытовые постройки для удовлетворения личных нужд граждан: индивидуальный гараж, сарай, баня, бассейн, теплица, беседка; спортивная и (или) детская площадки; инженерные сооружения коммунального обслуживания; сооружения инженерной защиты
2.3	Блокированная жилая застройка	Размещение жилого дома, имеющего одну или несколько общих стен с соседними жилыми домами (количеством этажей не более чем три, при общем количестве совмещенных домов не более десяти и каждый из которых предназначен для проживания одной семьи, имеет общую стену (общие стены) без	хозяйственно-бытовые постройки для удовлетворения личных нужд граждан: гараж, сарай, бассейн, беседка, спортивная и (или) детская площадки; инженерные сооружения коммунального обслуживания; сооружения инженерной

		<p>проемов с соседним домом или соседними домами, расположен на отдельном земельном участке и имеет выход на территорию общего пользования (жилые дома блокированной застройки);</p> <p>разведение декоративных и плодовых деревьев, овощных и ягодных культур;</p> <p>размещение гаражей для собственных нужд и иных вспомогательных сооружений;</p> <p>обустройство спортивных и детских площадок, площадок для отдыха</p>	защиты
2.7.2	Размещение гаражей для собственных нужд	Размещение для собственных нужд отдельно стоящих гаражей и (или) гаражей, блокированных общими стенами с другими гаражами в одном ряду, имеющих общие с ними крышу, фундамент и коммуникации	не устанавливаются
3.7.1	Осуществление религиозных обрядов	Размещение зданий и сооружений, предназначенных для совершения религиозных обрядов и церемоний (в том числе церкви, соборы, храмы, часовни, мечети, молельные дома, синагоги)	плоскостные открытые стоянки транспортных средств (гостевые парковки), инженерные сооружения коммунального обслуживания; сооружения инженерной защиты, воскресные и религиозные школы, дома священнослужителей, благоустройство и озеленение
3.2.2	Оказание социальной помощи населению	Размещение зданий, предназначенных для служб психологической и бесплатной юридической помощи, социальных, пенсионных и иных служб (службы занятости населения, пункты питания малоимущих граждан), в которых осуществляется прием граждан по вопросам оказания социальной помощи и назначения социальных или пенсионных выплат, а также для размещения общественных некоммерческих организаций: некоммерческих фондов, благотворительных организаций, клубов по интересам	плоскостные открытые стоянки транспортных средств (гостевые парковки), инженерные сооружения коммунального обслуживания; сооружения инженерной защиты, благоустройство и озеленение
3.3	Бытовое обслуживание	Размещение объектов капитального строительства, предназначенных для оказания населению или	плоскостные открытые стоянки (парковки) транспортных средств,

		организациям бытовых услуг (мастерские мелкого ремонта, ателье, бани, парикмахерские, прачечные, химчистки, похоронные бюро)	площадки для отдыха; инженерные сооружения коммунального обслуживания; сооружения инженерной защиты; благоустройство и озеленение
3.4.1	Амбулаторно-поликлиническое обслуживание	Размещение объектов капитального строительства, предназначенных для оказания гражданам амбулаторно-поликлинической медицинской помощи (поликлиники, фельдшерские пункты, пункты здравоохранения, центры матери и ребенка, диагностические центры, молочные кухни, станции донорства крови, клинические лаборатории)	плоскостные открытые стоянки (парковки) транспортных средств, площадки для отдыха; инженерные сооружения коммунального обслуживания; сооружения инженерной защиты; благоустройство и озеленение
3.5.1	Дошкольное, начальное и среднее общее образование	Размещение объектов капитального строительства, предназначенных для просвещения, дошкольного, начального и среднего общего образования (детские ясли, детские сады, школы, лицеи, гимназии, художественные, музыкальные школы, образовательные кружки и иные организации, осуществляющие деятельность по воспитанию, образованию и просвещению), в том числе зданий, спортивных сооружений, предназначенных для занятия обучающихся физической культурой и спортом	спортивные площадки, инженерные сооружения коммунального обслуживания, сооружения инженерной защиты; благоустройство и озеленение
3.8.1	Государственное управление	Размещение зданий, предназначенных для размещения государственных органов, государственного пенсионного фонда, органов местного самоуправления, судов, а также организаций, непосредственно обеспечивающих их деятельность или оказывающих государственные и (или) муниципальные услуги	плоскостные открытые стоянки (парковки) транспортных средств, площадки для отдыха; инженерные сооружения коммунального обслуживания; сооружения инженерной защиты; благоустройство и озеленение
4.4	Магазины	Размещение объектов капитального строительства, предназначенных для продажи товаров, торговая площадь которых составляет до 5000 кв. м	плоскостные открытые стоянки (парковки) транспортных средств, площадки для отдыха; инженерные сооружения коммунального обслуживания; сооружения инженерной защиты, площадки для размещения

			контейнеров ТБО; благоустройство и озеленение
4.5	Банковская и страховая деятельность	Размещение объектов капитального строительства, предназначенных для размещения организаций, оказывающих банковские и страховые услуги	плоскостные открытые стоянки (парковки) транспортных средств, площадки для отдыха; инженерные сооружения коммунального обслуживания; сооружения инженерной защиты, площадки для размещения контейнеров ТБО; благоустройство и озеленение
3.1.1	Предоставление коммунальных услуг	Размещение зданий и сооружений, обеспечивающих поставку воды, тепла, электричества, газа, отвод канализационных стоков, очистку и уборку объектов недвижимости (котельных, водозаборов, очистных сооружений, насосных станций, водопроводов, линий электропередач, трансформаторных подстанций, газопроводов, линий связи, телефонных станций, канализаций, стоянок, гаражей и мастерских для обслуживания уборочной и аварийной техники, сооружений, необходимых для сбора и плавки снега)	плоскостные открытые стоянки (парковки) транспортных средств, площадки для отдыха; инженерные сооружения коммунального обслуживания; сооружения инженерной защиты, площадки для размещения контейнеров ТБО; благоустройство и озеленение; гараж для хранения служебного транспорта
3.1.2	Административные здания организаций, обеспечивающих предоставление коммунальных услуг	Размещение зданий, предназначенных для приема физических и юридических лиц в связи с предоставлением им коммунальных услуг	плоскостные открытые стоянки (парковки) транспортных средств, площадки для отдыха; инженерные сооружения коммунального обслуживания; сооружения инженерной защиты, площадки для размещения контейнеров ТБО; благоустройство и озеленение; гараж для хранения служебного транспорта
3.2.3	Оказание услуг связи	Размещение зданий, предназначенных для размещения пунктов оказания услуг почтовой, телеграфной, междугородней и международной телефонной связи	плоскостные открытые стоянки (парковки) транспортных средств, площадки для отдыха; инженерные сооружения коммунального обслуживания; сооружения инженерной защиты,

5.1.3	Площадки для занятий спортом	Размещение площадок для занятия спортом и физкультурой на открытом воздухе (физкультурные площадки, беговые дорожки, поля для спортивной игры)	не устанавливаются
7.2.1	Размещение автомобильных дорог	Размещение автомобильных дорог за пределами населенных пунктов и технически связанных с ними сооружений, придорожных стоянок (парковок) транспортных средств в границах городских улиц и дорог, за исключением предусмотренных видами разрешенного использования с кодами 2.7.1, 4.9, 7.2.3, а также некапитальных сооружений, предназначенных для охраны транспортных средств; размещение объектов, предназначенных для размещения постов органов внутренних дел, ответственных за безопасность дорожного движения	не устанавливаются
8.3	Обеспечение внутреннего правопорядка	Размещение объектов капитального строительства, необходимых для подготовки и поддержания в готовности органов внутренних дел, Росгвардии и спасательных служб, в которых существует военизированная служба; размещение объектов гражданской обороны, за исключением объектов гражданской обороны, являющихся частями производственных зданий	плоскостные открытые стоянки (парковки) транспортных средств, площадки для отдыха; инженерные сооружения коммунального обслуживания; сооружения инженерной защиты; благоустройство и озеленение
9.3	Историко-культурная деятельность	Сохранение и изучение объектов культурного наследия народов Российской Федерации (памятников истории и культуры), в том числе: объектов археологического наследия, достопримечательных мест, мест бытования исторических промыслов, производств и ремесел, исторических поселений, недействующих военных и гражданских захоронений, объектов культурного наследия, хозяйственная деятельность, являющаяся историческим промыслом или ремеслом, а также хозяйственная деятельность, обеспечивающая познавательный туризм	элементы благоустройства территории и озеленение

12.0.1	Улично-дорожная сеть	Размещение объектов улично-дорожной сети: автомобильных дорог, трамвайных путей и пешеходных тротуаров в границах населенных пунктов, пешеходных переходов, бульваров, площадей, проездов, велодорожек и объектов велотранспортной и инженерной инфраструктуры; размещение придорожных стоянок (парковок) транспортных средств в границах городских улиц и дорог, за исключением предусмотренных видами разрешенного использования с кодами 2.7.1, 4.9, 7.2.3, а также некапитальных сооружений, предназначенных для охраны транспортных средств	не устанавливаются
12.0.2	Благоустройство территории	Размещение декоративных, технических, планировочных, конструктивных устройств, элементов озеленения, различных видов оборудования и оформления, малых архитектурных форм, некапитальных нестационарных строений и сооружений, информационных щитов и указателей, применяемых как составные части благоустройства территории, общественных туалетов	площадки: детские, спортивные, для отдыха для массовых зрелищных мероприятий; инженерные сооружения коммунального обслуживания; сооружения инженерной защиты; остановочные пункты общественного транспорта; диспетчерские пункты; элементы благоустройства
13.1	Ведение огородничества	Осуществление отдыха и (или) выращивания гражданами для собственных нужд сельскохозяйственных культур; размещение хозяйственных построек, не являющихся объектами недвижимости, предназначенных для хранения инвентаря и урожая сельскохозяйственных культур	хозяйственно-бытовые постройки для удовлетворения личных нужд граждан: индивидуальный гараж, сарай, теплица, беседка; спортивная и (или) детская площадки; инженерные сооружения коммунального обслуживания; сооружения инженерной защиты
<b>Условно разрешенные виды использования</b>			
2.2	Для ведения личного подсобного хозяйства (приусадебный земельный участок)	Размещение жилого дома, указанного в описании вида разрешенного использования с кодом 2.1; производство сельскохозяйственной продукции; размещение гаража и иных вспомогательных сооружений;	хозяйственно-бытовые постройки для удовлетворения личных нужд граждан: индивидуальный гараж, сарай, теплица, беседка; спортивная и (или) детская площадки; инженерные сооружения

		содержание сельскохозяйственных животных	коммунального обслуживания; сооружения инженерной защиты
13.2	Ведение садоводства	Осуществление отдыха и (или) выращивания гражданами для собственных нужд сельскохозяйственных культур; размещение для собственных нужд садового дома, жилого дома, указанного в описании вида разрешенного использования с кодом 2.1, хозяйственных построек и гаражей для собственных нужд	хозяйственно-бытовые постройки для удовлетворения личных нужд граждан: гараж, сарай, баня, бассейн, теплица, беседка, сооружения для хранения сельскохозяйственной продукции; инженерные сооружения коммунального обслуживания; сооружения инженерной защиты
2.7.1	Хранение автотранспорта	Размещение отдельно стоящих и пристроенных гаражей, в том числе подземных, предназначенных для хранения автотранспорта, в том числе с разделением на машино-места, за исключением гаражей, размещение которых предусмотрено содержанием видов разрешенного использования с кодами 2.7.2, 4.9	благоустройство и озеленение
3.6.1	Объекты культурно-досуговой деятельности	Размещение зданий, предназначенных для размещения музеев, выставочных залов, художественных галерей, домов культуры, библиотек, кинотеатров и кинозалов, театров, филармоний, концертных залов, планетариев	плоскостные открытые стоянки (парковки) транспортных средств, площадки для отдыха; инженерные сооружения коммунального обслуживания; сооружения инженерной защиты; благоустройство и озеленение
4.6	Общественное питание	Размещение объектов капитального строительства в целях устройства мест общественного питания (рестораны, кафе, столовые, закусочные, бары)	плоскостные открытые стоянки (парковки) транспортных средств, площадки для отдыха; инженерные сооружения коммунального обслуживания; сооружения инженерной защиты, площадки для размещения контейнеров ТБО; благоустройство и озеленение
4.8.1	Развлекательные мероприятия	Размещение зданий и сооружений, предназначенных для организации развлекательных мероприятий, путешествий, для размещения дискотек и танцевальных площадок, ночных клубов, аквапарков,	плоскостные открытые стоянки (парковки) транспортных средств, площадки для отдыха; инженерные сооружения коммунального



		боулинга, аттракционов и т.п., игровых автоматов (кроме игрового оборудования, используемого для проведения азартных игр), игровых площадок	обслуживания; сооружения инженерной защиты, площадки для размещения контейнеров ТБО; благоустройство и озеленение
3.10.1	Амбулаторное ветеринарное обслуживание	Размещение объектов капитального строительства, предназначенных для оказания ветеринарных услуг без содержания животных	плоскостные открытые стоянки (парковки) транспортных средств, площадки для отдыха; инженерные сооружения коммунального обслуживания; сооружения инженерной защиты; благоустройство и озеленение
4.3	Рынки	Размещение объектов капитального строительства, сооружений, предназначенных для организации постоянной или временной торговли (ярмарка, рынок, базар), с учетом того, что каждое из торговых мест не располагает торговой площадью более 200 кв. м; размещение гаражей и (или) стоянок для автомобилей сотрудников и посетителей рынка	плоскостные открытые стоянки (парковки) транспортных средств, площадки для отдыха; инженерные сооружения коммунального обслуживания; сооружения инженерной защиты, площадки для размещения контейнеров ТБО; благоустройство и озеленение
6.8	Связь	Размещение объектов связи, радиовещания, телевидения, включая воздушные радиорелейные, надземные и подземные кабельные линии связи, линии радиофикации, антенные поля, усилительные пункты на кабельных линиях связи, инфраструктуру спутниковой связи и телерадиовещания, за исключением объектов связи, размещение которых предусмотрено содержанием видов разрешенного использования с кодами 3.1.1, 3.2.3	не устанавливаются
11.3	Гидротехнические сооружения	Размещение гидротехнических сооружений, необходимых для эксплуатации водохранилищ (плотин, водосбросов, водозаборных, водовыпускных и других гидротехнических сооружений, судопропускных сооружений, рыбозащитных и рыбопропускных сооружений, берегозащитных сооружений)	не устанавливаются

3. Предельные (минимальные и (или) максимальные) размеры земельных участков и предельные параметры разрешенного строительства, реконструкции объектов капитального строительства:

Наименование вида разрешенного использования земельных участков и объектов капитального строительства (код)	Площадь земельного участка, га		Предельное количество этажей зданий, строений и сооружений	Максимальный процент застройки в границах земельного участка, %
	минимальная	максимальная		
Для индивидуального жилищного строительства (2.1)	0,05	0,25	3	50
Для ведения личного подсобного хозяйства (приусадебный земельный участок) (2.2)	0,1	0,5	3	50
Блокированная жилая застройка (2.3)	0,02	0,05	3	40
Бытовое обслуживание (3.3)	0,06	0,12	2	50
Рынки (4.3)	0,1	0,5	1	70
Магазины (4.4)	0,06	0,12	2	50
Банковская и страховая деятельность (4.5)	0,06	0,3	2	50
Общественное питание (4.6)	0,06	0,5	1	50
Ведение огородничества (13.1)	0,04	0,3	1	40
Ведение садоводства (13.2)	0,05	0,1	3	30
Иные виды в составе данного регламента	не устанавливаются*			

\*предельные размеры земельных участков и предельные параметры разрешенного строительства, реконструкции объектов капитального строительства определяются в соответствии с региональными нормативами градостроительного проектирования, местными нормативами градостроительного проектирования, национальными стандартами, сводами правил, а также действующими строительными, экологическими, санитарно-эпидемиологическими, противопожарными и иными правилами и нормативными документами, заданием на проектирование.

3.1. Иные предельные параметры разрешенного строительства, реконструкции объектов капитального строительства:

3.1.1. Для видов разрешенного использования, соответствующим кодам 3.3, 4.4, 4.5 максимальная общая площадь помещений не должна превышать 300 кв. м.

4. Иные расчетные показатели, применяемые при градостроительной деятельности установлены в статьях 22-23 данных Правил, в соответствии с Региональными нормативами градостроительного проектирования Республики Крым.

## **Статья 25. Градостроительный регламент зоны застройки малоэтажными и среднеэтажными жилыми домами (Ж-2)**

1. Цели выделения зоны:

Обеспечение правовых условий формирования, развития и обслуживания территорий, предназначенных для размещения преимущественно застройки малоэтажными и среднеэтажными жилыми домами с возможностью размещения объектов социального, культурного, бытового обслуживания.

2. Перечень видов разрешённого использования земельных участков и объектов капитального строительства:

<b>Код *</b>	<b>Наименование вида разрешенного использования земельных участков и объектов капитального строительства</b>	<b>Описание вида разрешенного использования</b>	<b>Вспомогательные виды разрешенного использования земельных участков и объектов капитального строительства</b>
<b>Основные виды разрешенного использования</b>			
2.1.1	Малоэтажная многоквартирная жилая застройка	Размещение малоэтажных многоквартирных домов (многоквартирные дома высотой до 4 этажей, включая мансардный); обустройство спортивных и детских площадок, площадок для отдыха; размещение объектов обслуживания жилой застройки во встроенных, пристроенных и встроенно-пристроенных помещениях малоэтажного многоквартирного дома, если общая площадь таких помещений в малоэтажном многоквартирном доме не составляет более 15% общей площади помещений	спортивные и (или) детские площадки, площадки для отдыха, инженерные сооружения коммунального обслуживания; сооружения инженерной защиты, благоустройство и озеленение

		дома	
2.3	Блокированная жилая застройка	Размещение жилого дома, имеющего одну или несколько общих стен с соседними жилыми домами (количество этажей не более чем три, при общем количестве совмещенных домов не более десяти и каждый из которых предназначен для проживания одной семьи, имеет общую стену (общие стены) без проемов с соседним домом или соседними домами, расположен на отдельном земельном участке и имеет выход на территорию общего пользования (жилые дома блокированной застройки); разведение декоративных и плодовых деревьев, овощных и ягодных культур; размещение гаражей для собственных нужд и иных вспомогательных сооружений; обустройство спортивных и детских площадок, площадок для отдыха	хозяйственно-бытовые постройки для удовлетворения личных нужд граждан: гараж, сарай, бассейн, беседка, спортивная и (или) детская площадки; инженерные сооружения коммунального обслуживания; сооружения инженерной защиты
2.5	Среднеэтажная жилая застройка	Размещение многоквартирных домов этажностью не выше восьми этажей; благоустройство и озеленение; размещение подземных гаражей и автостоянок; обустройство спортивных и детских площадок, площадок для отдыха; размещение объектов обслуживания жилой застройки во встроенных, пристроенных и встроенно-пристроенных помещениях многоквартирного дома, если общая площадь таких помещений в многоквартирном доме не составляет более 20% общей площади помещений дома	спортивные и (или) детские площадки, площадки для отдыха, инженерные сооружения коммунального обслуживания; сооружения инженерной защиты, благоустройство и озеленение
2.7.2	Размещение гаражей для собственных нужд	Размещение для собственных нужд отдельно стоящих гаражей и (или) гаражей, блокированных общими стенами с другими гаражами в одном ряду, имеющих общие с ними крышу, фундамент и коммуникации	не устанавливаются
3.2.4	Общежития	Размещение зданий, предназначенных для размещения общежитий, предназначенных для проживания граждан на время их работы, службы или	спортивные и (или) детские площадки, площадки для отдыха, инженерные сооружения коммунального

		обучения, за исключением зданий, размещение которых предусмотрено содержанием вида разрешенного использования с кодом 4.7	обслуживания; сооружения инженерной защиты, благоустройство и озеленение
2.7.1	Хранение автотранспорта	Размещение отдельно стоящих и пристроенных гаражей, в том числе подземных, предназначенных для хранения автотранспорта, в том числе с разделением на машино-места, за исключением гаражей, размещение которых предусмотрено содержанием видов разрешенного использования с кодами 2.7.2, 4.9	не устанавливаются
3.2.2	Оказание социальной помощи населению	Размещение зданий, предназначенных для служб психологической и бесплатной юридической помощи, социальных, пенсионных и иных служб (службы занятости населения, пункты питания малоимущих граждан), в которых осуществляется прием граждан по вопросам оказания социальной помощи и назначения социальных или пенсионных выплат, а также для размещения общественных некоммерческих организаций: некоммерческих фондов, благотворительных организаций, клубов по интересам	плоскостные открытые стоянки транспортных средств (гостевые парковки), инженерные сооружения коммунального обслуживания; сооружения инженерной защиты, благоустройство и озеленение
3.3	Бытовое обслуживание	Размещение объектов капитального строительства, предназначенных для оказания населению или организациям бытовых услуг (мастерские мелкого ремонта, ателье, бани, парикмахерские, прачечные, химчистки, похоронные бюро)	плоскостные открытые стоянки (парковки) транспортных средств, площадки для отдыха; инженерные сооружения коммунального обслуживания; сооружения инженерной защиты; благоустройство и озеленение
3.4.1	Амбулаторно-поликлиническое обслуживание	Размещение объектов капитального строительства, предназначенных для оказания гражданам амбулаторно-поликлинической медицинской помощи (поликлиники, фельдшерские пункты, пункты здравоохранения, центры матери и ребенка, диагностические центры, молочные кухни, станции донорства крови, клинические лаборатории)	плоскостные открытые стоянки (парковки) транспортных средств, площадки для отдыха; инженерные сооружения коммунального обслуживания; сооружения инженерной защиты; благоустройство и озеленение
3.5.1	Дошкольное, начальное и	Размещение объектов капитального строительства,	спортивные и детские площадки,

	среднее общее образование	предназначенных для просвещения, дошкольного, начального и среднего общего образования (детские ясли, детские сады, школы, лицеи, гимназии, художественные, музыкальные школы, образовательные кружки и иные организации, осуществляющие деятельность по воспитанию, образованию и просвещению), в том числе зданий, спортивных сооружений, предназначенных для занятия обучающихся физической культурой и спортом	инженерные сооружения коммунального обслуживания, сооружения инженерной защиты; благоустройство и озеленение
3.5.2	Среднее и высшее профессиональное образование	Размещение объектов капитального строительства, предназначенных для профессионального образования и просвещения (профессиональные технические училища, колледжи, художественные, музыкальные училища, общества знаний, институты, университеты, организации по переподготовке и повышению квалификации специалистов и иные организации, осуществляющие деятельность по образованию и просвещению), в том числе зданий, спортивных сооружений, предназначенных для занятия обучающихся физической культурой и спортом	спортивные площадки; площадки для отдыха, служебные хозяйственные постройки; инженерные сооружения коммунального обслуживания, сооружения инженерной защиты; благоустройство и озеленение
3.8.1	Государственное управление	Размещение зданий, предназначенных для размещения государственных органов, государственного пенсионного фонда, органов местного самоуправления, судов, а также организаций, непосредственно обеспечивающих их деятельность или оказывающих государственные и (или) муниципальные услуги	плоскостные открытые стоянки (парковки) транспортных средств, площадки для отдыха; инженерные сооружения коммунального обслуживания; сооружения инженерной защиты; благоустройство и озеленение
4.4	Магазины	Размещение объектов капитального строительства, предназначенных для продажи товаров, торговая площадь которых составляет до 5000 кв. м	плоскостные открытые стоянки (парковки) транспортных средств, площадки для отдыха; инженерные сооружения коммунального обслуживания; сооружения инженерной защиты, площадки для размещения

			контейнеров ТБО; благоустройство и озеленение
4.5	Банковская и страховая деятельность	Размещение объектов капитального строительства, предназначенных для размещения организаций, оказывающих банковские и страховые услуги	плоскостные открытые стоянки (парковки) транспортных средств, площадки для отдыха; инженерные сооружения коммунального обслуживания; сооружения инженерной защиты, площадки для размещения контейнеров ТБО; благоустройство и озеленение
4.6	Общественное питание	Размещение объектов капитального строительства в целях устройства мест общественного питания (рестораны, кафе, столовые, закусочные, бары)	плоскостные открытые стоянки (парковки) транспортных средств, площадки для отдыха; инженерные сооружения коммунального обслуживания; сооружения инженерной защиты, площадки для размещения контейнеров ТБО; благоустройство и озеленение
3.1.1	Предоставление коммунальных услуг	Размещение зданий и сооружений, обеспечивающих поставку воды, тепла, электричества, газа, отвод канализационных стоков, очистку и уборку объектов недвижимости (котельных, водозаборов, очистных сооружений, насосных станций, водопроводов, линий электропередач, трансформаторных подстанций, газопроводов, линий связи, телефонных станций, канализаций, стоянок, гаражей и мастерских для обслуживания уборочной и аварийной техники, сооружений, необходимых для сбора и плавки снега)	плоскостные открытые стоянки (парковки) транспортных средств, площадки для отдыха; инженерные сооружения коммунального обслуживания; сооружения инженерной защиты, площадки для размещения контейнеров ТБО; благоустройство и озеленение; гараж для хранения служебного транспорта
3.1.2	Административные здания организаций, обеспечивающих предоставление коммунальных услуг	Размещение зданий, предназначенных для приема физических и юридических лиц в связи с предоставлением им коммунальных услуг	плоскостные открытые стоянки (парковки) транспортных средств, площадки для отдыха; инженерные сооружения коммунального обслуживания; сооружения инженерной защиты, площадки для размещения контейнеров ТБО; благоустройство и озеленение

			озеленение; гараж для хранения служебного транспорта
3.2.3	Оказание услуг связи	Размещение зданий, предназначенных для размещения пунктов оказания услуг почтовой, телеграфной, междугородней и международной телефонной связи	плоскостные открытые стоянки (парковки) транспортных средств, площадки для отдыха; инженерные сооружения коммунального обслуживания; сооружения инженерной защиты,
5.1.3	Площадки для занятий спортом	Размещение площадок для занятия спортом и физкультурой на открытом воздухе (физкультурные площадки, беговые дорожки, поля для спортивной игры)	не устанавливаются
7.2.1	Размещение автомобильных дорог	Размещение автомобильных дорог за пределами населенных пунктов и технически связанных с ними сооружений, придорожных стоянок (парковок) транспортных средств в границах городских улиц и дорог, за исключением предусмотренных видами разрешенного использования с кодами 2.7.1, 4.9, 7.2.3, а также некапитальных сооружений, предназначенных для охраны транспортных средств; размещение объектов, предназначенных для размещения постов органов внутренних дел, ответственных за безопасность дорожного движения	не устанавливаются
8.3	Обеспечение внутреннего правопорядка	Размещение объектов капитального строительства, необходимых для подготовки и поддержания в готовности органов внутренних дел, Росгвардии и спасательных служб, в которых существует военизированная служба; размещение объектов гражданской обороны, за исключением объектов гражданской обороны, являющихся частями производственных зданий	плоскостные открытые стоянки (парковки) транспортных средств, площадки для отдыха; инженерные сооружения коммунального обслуживания; сооружения инженерной защиты; благоустройство и озеленение
9.3	Историко-культурная деятельность	Сохранение и изучение объектов культурного наследия народов Российской Федерации (памятников истории и культуры), в том числе: объектов археологического наследия,	элементы благоустройства территории и озеленение



		достопримечательных мест, мест бытования исторических промыслов, производств и ремесел, исторических поселений, недействующих военных и гражданских захоронений, объектов культурного наследия, хозяйственная деятельность, являющаяся историческим промыслом или ремеслом, а также хозяйственная деятельность, обеспечивающая познавательный туризм	
12.0.1	Улично-дорожная сеть	Размещение объектов улично-дорожной сети: автомобильных дорог, трамвайных путей и пешеходных тротуаров в границах населенных пунктов, пешеходных переходов, бульваров, площадей, проездов, велодорожек и объектов велотранспортной и инженерной инфраструктуры; размещение придорожных стоянок (парковок) транспортных средств в границах городских улиц и дорог, за исключением предусмотренных видами разрешенного использования с кодами 2.7.1, 4.9, 7.2.3, а также некапитальных сооружений, предназначенных для охраны транспортных средств	не устанавливаются
12.0.2	Благоустройство территории	Размещение декоративных, технических, планировочных, конструктивных устройств, элементов озеленения, различных видов оборудования и оформления, малых архитектурных форм, некапитальных нестационарных строений и сооружений, информационных щитов и указателей, применяемых как составные части благоустройства территории, общественных туалетов	площадки: детские, спортивные, для отдыха для массовых зрелищных мероприятий; инженерные сооружения коммунального обслуживания; сооружения инженерной защиты; остановочные пункты общественного транспорта; диспетчерские пункты; элементы благоустройства
<b>Условно разрешенные виды использования</b>			
2.1	Для индивидуального жилищного строительства	Размещение жилого дома (отдельно стоящего здания) количеством надземных этажей не более чем три, высотой не более двадцати метров, которое состоит из комнат и помещений вспомогательного	хозяйственно-бытовые постройки для удовлетворения личных нужд граждан: индивидуальный гараж, сарай, баня, бассейн, теплица, беседка; спортивная и

		использования, предназначенных для удовлетворения гражданами бытовых и иных нужд, связанных с их проживанием в таком здании, не предназначенного для раздела на самостоятельные объекты недвижимости); выращивание сельскохозяйственных культур; размещение гаражей для собственных нужд и хозяйственных построек	(или) детская площадки; инженерные сооружения коммунального обслуживания; сооружения инженерной защиты
2.2	Для ведения личного подсобного хозяйства (приусадебный земельный участок)	Размещение жилого дома, указанного в описании вида разрешенного использования с кодом 2.1; производство сельскохозяйственной продукции; размещение гаража и иных вспомогательных сооружений; содержание сельскохозяйственных животных	хозяйственно-бытовые постройки для удовлетворения личных нужд граждан: индивидуальный гараж, сарай, теплица, беседка; спортивная и (или) детская площадки; инженерные сооружения коммунального обслуживания; сооружения инженерной защиты
3.6.1	Объекты культурно-досуговой деятельности	Размещение зданий, предназначенных для размещения музеев, выставочных залов, художественных галерей, домов культуры, библиотек, кинотеатров и кинозалов, театров, филармоний, концертных залов, планетариев	плоскостные открытые стоянки (парковки) транспортных средств, площадки для отдыха; инженерные сооружения коммунального обслуживания; сооружения инженерной защиты; благоустройство и озеленение
3.7.1	Осуществление религиозных обрядов	Размещение зданий и сооружений, предназначенных для совершения религиозных обрядов и церемоний (в том числе церкви, соборы, храмы, часовни, мечети, молельные дома, синагоги)	
3.10.1	Амбулаторное ветеринарное обслуживание	Размещение объектов капитального строительства, предназначенных для оказания ветеринарных услуг без содержания животных	плоскостные открытые стоянки (парковки) транспортных средств, площадки для отдыха; инженерные сооружения коммунального обслуживания; сооружения инженерной защиты; благоустройство и озеленение
4.7	Гостиничное обслуживание	Размещение гостиниц	плоскостные открытые стоянки (парковки) транспортных средств, площадки для отдыха; инженерные сооружения коммунального обслуживания; сооружения инженерной

			защиты, площадки для размещения контейнеров ТБО; благоустройство и озеленение
4.8.1	Развлекательные мероприятия	Размещение зданий и сооружений, предназначенных для организации развлекательных мероприятий, путешествий, для размещения дискотек и танцевальных площадок, ночных клубов, аквапарков, боулинга, аттракционов и т.п., игровых автоматов (кроме игрового оборудования, используемого для проведения азартных игр), игровых площадок	плоскостные открытые стоянки (парковки) транспортных средств, площадки для отдыха; инженерные сооружения коммунального обслуживания; сооружения инженерной защиты, площадки для размещения контейнеров ТБО; благоустройство и озеленение
4.3	Рынки	Размещение объектов капитального строительства, сооружений, предназначенных для организации постоянной или временной торговли (ярмарка, рынок, базар), с учетом того, что каждое из торговых мест не располагает торговой площадью более 200 кв. м; размещение гаражей и (или) стоянок для автомобилей сотрудников и посетителей рынка	плоскостные открытые стоянки (парковки) транспортных средств, площадки для отдыха; инженерные сооружения коммунального обслуживания; сооружения инженерной защиты, площадки для размещения контейнеров ТБО; благоустройство и озеленение
5.1.2	Обеспечение занятий спортом в помещениях	Размещение спортивных клубов, спортивных залов, бассейнов, физкультурно-оздоровительных комплексов в зданиях и сооружениях	плоскостные открытые стоянки (парковки) транспортных средств, площадки для отдыха; инженерные сооружения коммунального обслуживания; сооружения инженерной защиты; благоустройство и озеленение
5.1.4	Оборудованные площадки для занятий спортом	Размещение сооружений для занятия спортом и физкультурой на открытом воздухе (теннисные корты, автодромы, мотодромы, трамплины, спортивные стрельбища)	плоскостные открытые стоянки (парковки) транспортных средств, площадки для отдыха; инженерные сооружения коммунального обслуживания; сооружения инженерной защиты; благоустройство и озеленение
6.8	Связь	Размещение объектов связи, радиовещания, телевидения, включая воздушные радиорелейные, надземные и подземные кабельные линии связи, линии радиофикации, антенные поля, усилительные	не устанавливаются

		пункты на кабельных линиях связи, инфраструктуру спутниковой связи и телерадиовещания, за исключением объектов связи, размещение которых предусмотрено содержанием видов разрешенного использования с кодами 3.1.1, 3.2.3	
11.3	Гидротехнические сооружения	Размещение гидротехнических сооружений, необходимых для эксплуатации водохранилищ (плотин, водосбросов, водозаборных, водовыпускных и других гидротехнических сооружений, судопропускных сооружений, рыбозащитных и рыбопропускных сооружений, берегозащитных сооружений)	не устанавливаются

3. Предельные (минимальные и (или) максимальные) размеры земельных участков и предельные параметры разрешенного строительства, реконструкции объектов капитального строительства:

Наименование вида разрешенного использования земельных участков и объектов капитального строительства (код)	Площадь земельного участка, га		Предельное количество этажей зданий, строений и сооружений	Максимальный процент застройки в границах земельного участка, %
	минимальная	максимальная		
Для индивидуального жилищного строительства (2.1)	0,05	0,25	3	50
Малоэтажная многоквартирная жилая застройка (2.1.1)	0,1	не устанавливается*	4	40
Для ведения личного подсобного хозяйства (приусадебный земельный участок) (2.2)	0,1	0,5	3	50
Блокированная жилая застройка (2.3)	0,02	не устанавливается*	3	60
Среднеэтажная жилая застройка (2.5)	0,1	не устанавливается*	8	40
Бытовое обслуживание (3.3)	не устанавливается*	0,5	2	50
Рынки (4.3)	не устанавливается*	0,5	2	60
Магазины (4.4)	0,06	0,5	2	60

Банковская и страховая деятельность (4.5)	0,06	0,3	2	60
Общественное питание (4.6)	0,06	0,5	1	60
Иные виды в составе данного регламента	не устанавливаются*			

\*предельные размеры земельных участков и предельные параметры разрешенного строительства, реконструкции объектов капитального строительства определяются в соответствии с региональными нормативами градостроительного проектирования, местными нормативами градостроительного проектирования, национальными стандартами, сводами правил, а также действующими строительными, экологическими, санитарно-эпидемиологическими, противопожарными и иными правилами и нормативными документами, заданием на проектирование.

4. Иные расчетные показатели, применяемые при градостроительной деятельности установлены в статьях 22-23 данных Правил, в соответствии с Региональными нормативами градостроительного проектирования Республики Крым.

## Статья 26. Градостроительный регламент зоны общественного, делового и коммерческого назначения (ОД)

### 1. Цели выделения зоны:

Обеспечение правовых условий формирования, развития и обслуживания территорий, предназначенных для размещения преимущественно застройки объектами делового, финансового и коммунально-бытового назначения, включая объекты торговли, общественного питания и иные объекты, связанные с обеспечением жизнедеятельности граждан.

### 2. Перечень видов разрешённого использования земельных участков и объектов капитального строительства:

Код *	Наименование вида разрешенного использования земельных участков и объектов капитального строительства	Описание вида разрешенного использования	Вспомогательные виды разрешенного использования земельных участков и объектов капитального строительства
<b>Основные виды разрешенного использования</b>			
3.3	Бытовое обслуживание	Размещение объектов капитального строительства, предназначенных для оказания населению или	плоскостные открытые стоянки (парковки) транспортных средств,

		организациям бытовых услуг (мастерские мелкого ремонта, ателье, бани, парикмахерские, прачечные, химчистки, похоронные бюро)	площадки для отдыха; инженерные сооружения коммунального обслуживания; сооружения инженерной защиты; благоустройство и озеленение
3.4.1	Амбулаторно-поликлиническое обслуживание	Размещение объектов капитального строительства, предназначенных для оказания гражданам амбулаторно-поликлинической медицинской помощи (поликлиники, фельдшерские пункты, пункты здравоохранения, центры матери и ребенка, диагностические центры, молочные кухни, станции донорства крови, клинические лаборатории)	плоскостные открытые стоянки (парковки) транспортных средств, площадки для отдыха; инженерные сооружения коммунального обслуживания; сооружения инженерной защиты; благоустройство и озеленение
3.6.1	Объекты культурно-досуговой деятельности	Размещение зданий, предназначенных для размещения музеев, выставочных залов, художественных галерей, домов культуры, библиотек, кинотеатров и кинозалов, театров, филармоний, концертных залов, планетариев	плоскостные открытые стоянки (парковки) транспортных средств, площадки для отдыха; инженерные сооружения коммунального обслуживания; сооружения инженерной защиты; благоустройство и озеленение
3.7.1	Осуществление религиозных обрядов	Размещение зданий и сооружений, предназначенных для совершения религиозных обрядов и церемоний (в том числе церкви, соборы, храмы, часовни, мечети, молельные дома, синагоги)	плоскостные открытые стоянки транспортных средств (гостевые парковки), инженерные сооружения коммунального обслуживания; сооружения инженерной защиты, воскресные и религиозные школы, дома священнослужителей, благоустройство и озеленение
3.8.1	Государственное управление	Размещение зданий, предназначенных для размещения государственных органов, государственного пенсионного фонда, органов местного самоуправления, судов, а также организаций, непосредственно обеспечивающих их деятельность или оказывающих государственные и (или) муниципальные услуги	плоскостные открытые стоянки (парковки) транспортных средств, площадки для отдыха; инженерные сооружения коммунального обслуживания; сооружения инженерной защиты, благоустройство и озеленение
4.1	Деловое управление	Размещение объектов капитального строительства с целью: размещения объектов управленческой деятельности, не связанной с государственным или	плоскостные открытые стоянки (парковки) транспортных средств, площадки для отдыха; инженерные

		муниципальным управлением и оказанием услуг, а также с целью обеспечения совершения сделок, не требующих передачи товара в момент их совершения между организациями, в том числе биржевая деятельность (за исключением банковской и страховой деятельности)	сооружения коммунального обслуживания; сооружения инженерной защиты, площадки для размещения контейнеров ТБО; благоустройство и озеленение
4.4	Магазины	Размещение объектов капитального строительства, предназначенных для продажи товаров, торговая площадь которых составляет до 5000 кв. м	плоскостные открытые стоянки (парковки) транспортных средств, площадки для отдыха; инженерные сооружения коммунального обслуживания; сооружения инженерной защиты, площадки для размещения контейнеров ТБО; благоустройство и озеленение
4.5	Банковская и страховая деятельность	Размещение объектов капитального строительства, предназначенных для размещения организаций, оказывающих банковские и страховые услуги	плоскостные открытые стоянки (парковки) транспортных средств, площадки для отдыха; инженерные сооружения коммунального обслуживания; сооружения инженерной защиты, площадки для размещения контейнеров ТБО; благоустройство и озеленение
4.6	Общественное питание	Размещение объектов капитального строительства в целях устройства мест общественного питания (рестораны, кафе, столовые, закусочные, бары)	плоскостные открытые стоянки (парковки) транспортных средств, площадки для отдыха; инженерные сооружения коммунального обслуживания; сооружения инженерной защиты, площадки для размещения контейнеров ТБО; благоустройство и озеленение
4.7	Гостиничное обслуживание	Размещение гостиниц	плоскостные открытые стоянки (парковки) транспортных средств, площадки для отдыха; инженерные сооружения коммунального обслуживания; сооружения инженерной

			защиты, площадки для размещения контейнеров ТБО; благоустройство и озеленение
4.8.1	Развлекательные мероприятия	Размещение зданий и сооружений, предназначенных для организации развлекательных мероприятий, путешествий, для размещения дискотек и танцевальных площадок, ночных клубов, аквапарков, боулинга, аттракционов и т.п., игровых автоматов (кроме игрового оборудования, используемого для проведения азартных игр), игровых площадок	плоскостные открытые стоянки (парковки) транспортных средств, площадки для отдыха; инженерные сооружения коммунального обслуживания; сооружения инженерной защиты, площадки для размещения контейнеров ТБО; благоустройство и озеленение
4.9	Служебные гаражи	Размещение постоянных или временных гаражей, стоянок для хранения служебного автотранспорта, используемого в целях осуществления видов деятельности, предусмотренных видами разрешенного использования с кодами 3.0, 4.0, а также для стоянки и хранения транспортных средств общего пользования, в том числе в депо	автомобильные мойки, благоустройство и озеленение
3.1.1	Предоставление коммунальных услуг	Размещение зданий и сооружений, обеспечивающих поставку воды, тепла, электричества, газа, отвод канализационных стоков, очистку и уборку объектов недвижимости (котельных, водозаборов, очистных сооружений, насосных станций, водопроводов, линий электропередач, трансформаторных подстанций, газопроводов, линий связи, телефонных станций, канализаций, стоянок, гаражей и мастерских для обслуживания уборочной и аварийной техники, сооружений, необходимых для сбора и плавки снега)	плоскостные открытые стоянки (парковки) транспортных средств, площадки для отдыха; инженерные сооружения коммунального обслуживания; сооружения инженерной защиты, площадки для размещения контейнеров ТБО; благоустройство и озеленение; гараж для хранения служебного транспорта
3.1.2	Административные здания организаций, обеспечивающих предоставление коммунальных услуг	Размещение зданий, предназначенных для приема физических и юридических лиц в связи с предоставлением им коммунальных услуг	плоскостные открытые стоянки (парковки) транспортных средств, площадки для отдыха; инженерные сооружения коммунального обслуживания; сооружения инженерной защиты, площадки для размещения контейнеров ТБО; благоустройство и озеленение



			озеленение; гараж для хранения служебного транспорта
3.2.3	Оказание услуг связи	Размещение зданий, предназначенных для размещения пунктов оказания услуг почтовой, телеграфной, междугородней и международной телефонной связи	плоскостные открытые стоянки (парковки) транспортных средств, площадки для отдыха; инженерные сооружения коммунального обслуживания; сооружения инженерной защиты, благоустройство и озеленение
7.2.1	Размещение автомобильных дорог	Размещение автомобильных дорог за пределами населенных пунктов и технически связанных с ними сооружений, придорожных стоянок (парковок) транспортных средств в границах городских улиц и дорог, за исключением предусмотренных видами разрешенного использования с кодами 2.7.1, 4.9, 7.2.3, а также некапитальных сооружений, предназначенных для охраны транспортных средств; размещение объектов, предназначенных для размещения постов органов внутренних дел, ответственных за безопасность дорожного движения	не устанавливаются
7.2.2	Обслуживание перевозок пассажиров	Размещение зданий и сооружений, предназначенных для обслуживания пассажиров, за исключением объектов капитального строительства, размещение которых предусмотрено содержанием вида разрешенного использования с кодом 7.6	Магазины; банковская и страховая деятельности; общественное питание; служебные гаражи; инженерные сооружения коммунального обслуживания; сооружения инженерной защиты, благоустройство и озеленение
8.3	Обеспечение внутреннего правопорядка	Размещение объектов капитального строительства, необходимых для подготовки и поддержания в готовности органов внутренних дел, Росгвардии и спасательных служб, в которых существует военизированная служба; размещение объектов гражданской обороны, за исключением объектов гражданской обороны, являющихся частями производственных зданий	плоскостные открытые стоянки (парковки) транспортных средств, площадки для отдыха; инженерные сооружения коммунального обслуживания; сооружения инженерной защиты; благоустройство и озеленение
9.3	Историко-культурная деятельность	Сохранение и изучение объектов культурного наследия народов Российской Федерации	элементы благоустройства территории и озеленение

		(памятников истории и культуры), в том числе: объектов археологического наследия, достопримечательных мест, мест бытования исторических промыслов, производств и ремесел, исторических поселений, недействующих военных и гражданских захоронений, объектов культурного наследия, хозяйственная деятельность, являющаяся историческим промыслом или ремеслом, а также хозяйственная деятельность, обеспечивающая познавательный туризм	
12.0.1	Улично-дорожная сеть	Размещение объектов улично-дорожной сети: автомобильных дорог, трамвайных путей и пешеходных тротуаров в границах населенных пунктов, пешеходных переходов, бульваров, площадей, проездов, велодорожек и объектов велотранспортной и инженерной инфраструктуры; размещение придорожных стоянок (парковок) транспортных средств в границах городских улиц и дорог, за исключением предусмотренных видами разрешенного использования с кодами 2.7.1, 4.9, 7.2.3, а также некапитальных сооружений, предназначенных для охраны транспортных средств	не устанавливаются
12.0.2	Благоустройство территории	Размещение декоративных, технических, планировочных, конструктивных устройств, элементов озеленения, различных видов оборудования и оформления, малых архитектурных форм, некапитальных нестационарных строений и сооружений, информационных щитов и указателей, применяемых как составные части благоустройства территории, общественных туалетов	площадки: детские, спортивные, для отдыха для массовых зрелищных мероприятий; инженерные сооружения коммунального обслуживания; сооружения инженерной защиты; остановочные пункты общественного транспорта; диспетчерские пункты; элементы благоустройства
<b>Условно разрешенные виды использования</b>			
3.10.1	Амбулаторное ветеринарное обслуживание	Размещение объектов капитального строительства, предназначенных для оказания ветеринарных услуг	плоскостные открытые стоянки (парковки) транспортных средств,

		без содержания животных	площадки для отдыха; инженерные сооружения коммунального обслуживания; сооружения инженерной защиты; благоустройство и озеленение
4.9.1.3	Автомобильные мойки	Размещение автомобильных моек, а также размещение магазинов сопутствующей торговли	инженерные сооружения коммунального обслуживания; сооружения инженерной защиты; благоустройство и озеленение
4.9.1.4	Ремонт автомобилей	Размещение мастерских, предназначенных для ремонта и обслуживания автомобилей, и прочих объектов дорожного сервиса, а также размещение магазинов сопутствующей торговли	инженерные сооружения коммунального обслуживания; сооружения инженерной защиты; благоустройство и озеленение
4.10	Выставочно-ярмарочная деятельность	Размещение объектов капитального строительства, сооружений, предназначенных для осуществления выставочно-ярмарочной и конгрессной деятельности, включая деятельность, необходимую для обслуживания указанных мероприятий (застройка экспозиционной площади, организация питания участников мероприятий)	плоскостные открытые стоянки (парковки) транспортных средств, площадки для отдыха; инженерные сооружения коммунального обслуживания; сооружения инженерной защиты, площадки для размещения контейнеров ТБО; благоустройство и озеленение
4.3	Рынки	Размещение объектов капитального строительства, сооружений, предназначенных для организации постоянной или временной торговли (ярмарка, рынок, базар), с учетом того, что каждое из торговых мест не располагает торговой площадью более 200 кв. м; размещение гаражей и (или) стоянок для автомобилей сотрудников и посетителей рынка	плоскостные открытые стоянки (парковки) транспортных средств, площадки для отдыха; инженерные сооружения коммунального обслуживания; сооружения инженерной защиты, площадки для размещения контейнеров ТБО; благоустройство и озеленение
5.1.2	Обеспечение занятий спортом в помещениях	Размещение спортивных клубов, спортивных залов, бассейнов, физкультурно-оздоровительных комплексов в зданиях и сооружениях	плоскостные открытые стоянки (парковки) транспортных средств, площадки для отдыха; инженерные сооружения коммунального обслуживания; сооружения инженерной защиты; благоустройство и озеленение
5.1.4	Оборудованные площадки для	Размещение сооружений для занятия спортом и	плоскостные открытые стоянки

	занятий спортом	физкультурой на открытом воздухе (теннисные корты, автодромы, мотодромы, трамплины, спортивные стрельбища)	(парковки) транспортных средств, площадки для отдыха; инженерные сооружения коммунального обслуживания; сооружения инженерной защиты; благоустройство и озеленение
6.8	Связь	Размещение объектов связи, радиовещания, телевидения, включая воздушные радиорелейные, надземные и подземные кабельные линии связи, линии радиофикации, антенные поля, усилительные пункты на кабельных линиях связи, инфраструктуру спутниковой связи и телерадиовещания, за исключением объектов связи, размещение которых предусмотрено содержанием видов разрешенного использования с кодами 3.1.1, 3.2.3	не устанавливаются

3. Предельные (минимальные и (или) максимальные) размеры земельных участков и предельные параметры разрешенного строительства, реконструкции объектов капитального строительства в границах территориальной зоны ОД не подлежат установлению. Предельные размеры земельных участков и предельные параметры разрешенного строительства, реконструкции объектов капитального строительства определяются в соответствии с региональными нормативами градостроительного проектирования, местными нормативами градостроительного проектирования, национальными стандартами, сводами правил, а также действующими строительными, экологическими, санитарно-эпидемиологическими, противопожарными и иными правилами и нормативными документами, заданием на проектирование.

4. Иные расчетные показатели, применяемые при градостроительной деятельности установлены в статьях 22-23 данных Правил, в соответствии с Региональными нормативами градостроительного проектирования Республики Крым.

## **Статья 27. Градостроительный регламент зоны размещения объектов социального назначения (С)**

### **1. Цели выделения зоны:**

Обеспечение правовых условий формирования, развития и обслуживания территорий, предназначенных для размещения преимущественно объектов здравоохранения, культуры, образования и социального обслуживания населения.

### **2. Перечень видов разрешённого использования земельных участков и объектов капитального строительства:**

<b>Код *</b>	<b>Наименование вида</b>	<b>Описание вида разрешенного использования</b>	<b>Вспомогательные виды разрешенного</b>
--------------	--------------------------	---	--

	<b>разрешенного использования земельных участков и объектов капитального строительства</b>		<b>использования земельных участков и объектов капитального строительства</b>
<b>Основные виды разрешенного использования</b>			
3.2.1	Дома социального обслуживания	Размещение зданий, предназначенных для размещения домов престарелых, домов ребенка, детских домов, пунктов ночлега для бездомных граждан; размещение объектов капитального строительства для временного размещения вынужденных переселенцев, лиц, признанных беженцами	плоскостные открытые стоянки транспортных средств (гостевые парковки), инженерные сооружения коммунального обслуживания; сооружения инженерной защиты, благоустройство и озеленение
3.2.2	Оказание социальной помощи населению	Размещение зданий, предназначенных для служб психологической и бесплатной юридической помощи, социальных, пенсионных и иных служб (службы занятости населения, пункты питания малоимущих граждан), в которых осуществляется прием граждан по вопросам оказания социальной помощи и назначения социальных или пенсионных выплат, а также для размещения общественных некоммерческих организаций: некоммерческих фондов, благотворительных организаций, клубов по интересам	плоскостные открытые стоянки транспортных средств (гостевые парковки), инженерные сооружения коммунального обслуживания; сооружения инженерной защиты, благоустройство и озеленение
3.3	Бытовое обслуживание	Размещение объектов капитального строительства, предназначенных для оказания населению или организациям бытовых услуг (мастерские мелкого ремонта, ателье, бани, парикмахерские, прачечные, химчистки, похоронные бюро)	плоскостные открытые стоянки транспортных средств (гостевые парковки), инженерные сооружения коммунального обслуживания; сооружения инженерной защиты, благоустройство и озеленение
3.4.1	Амбулаторно-поликлиническое обслуживание	Размещение объектов капитального строительства, предназначенных для оказания гражданам амбулаторно-поликлинической медицинской помощи (поликлиники, фельдшерские пункты, пункты	плоскостные открытые стоянки транспортных средств (гостевые парковки), инженерные сооружения коммунального обслуживания;

		здравоохранения, центры матери и ребенка, диагностические центры, молочные кухни, станции донорства крови, клинические лаборатории)	сооружения инженерной защиты, благоустройство и озеленение
3.4.2	Стационарное медицинское обслуживание	Размещение объектов капитального строительства, предназначенных для оказания гражданам медицинской помощи в стационарах (больницы, родильные дома, диспансеры, научно-медицинские учреждения и прочие объекты, обеспечивающие оказание услуги по лечению в стационаре); размещение станций скорой помощи; размещение площадок санитарной авиации	плоскостные открытые стоянки транспортных средств (гостевые парковки), инженерные сооружения коммунального обслуживания; сооружения инженерной защиты; служебные гаражи; благоустройство и озеленение
3.5.1	Дошкольное, начальное и среднее общее образование	Размещение объектов капитального строительства, предназначенных для просвещения, дошкольного, начального и среднего общего образования (детские ясли, детские сады, школы, лицеи, гимназии, художественные, музыкальные школы, образовательные кружки и иные организации, осуществляющие деятельность по воспитанию, образованию и просвещению), в том числе зданий, спортивных сооружений, предназначенных для занятия обучающихся физической культурой и спортом	спортивные и детские площадки, инженерные сооружения коммунального обслуживания, сооружения инженерной защиты; благоустройство и озеленение
3.5.2	Среднее и высшее профессиональное образование	Размещение объектов капитального строительства, предназначенных для профессионального образования и просвещения (профессиональные технические училища, колледжи, художественные, музыкальные училища, общества знаний, институты, университеты, организации по переподготовке и повышению квалификации специалистов и иные организации, осуществляющие деятельность по образованию и просвещению), в том числе зданий, спортивных сооружений, предназначенных для занятия обучающихся физической культурой и спортом	спортивные площадки; площадки для отдыха, служебные хозяйственные постройки; инженерные сооружения коммунального обслуживания, сооружения инженерной защиты; благоустройство и озеленение
3.6.1	Объекты культурно-досуговой	Размещение зданий, предназначенных для	плоскостные открытые стоянки

	деятельности	размещения музеев, выставочных залов, художественных галерей, домов культуры, библиотек, кинотеатров и кинозалов, театров, филармоний, концертных залов, планетариев	(парковки) транспортных средств, площадки для отдыха; инженерные сооружения коммунального обслуживания; сооружения инженерной защиты; благоустройство и озеленение
3.8.1	Государственное управление	Размещение зданий, предназначенных для размещения государственных органов, государственного пенсионного фонда, органов местного самоуправления, судов, а также организаций, непосредственно обеспечивающих их деятельность или оказывающих государственные и (или) муниципальные услуги	плоскостные открытые стоянки (парковки) транспортных средств, площадки для отдыха; инженерные сооружения коммунального обслуживания; сооружения инженерной защиты; благоустройство и озеленение
4.6	Общественное питание	Размещение объектов капитального строительства в целях устройства мест общественного питания (рестораны, кафе, столовые, закусочные, бары)	плоскостные открытые стоянки (парковки) транспортных средств, площадки для отдыха; инженерные сооружения коммунального обслуживания; сооружения инженерной защиты, площадки для размещения контейнеров ТБО; благоустройство и озеленение
4.9	Служебные гаражи	Размещение постоянных или временных гаражей, стоянок для хранения служебного автотранспорта, используемого в целях осуществления видов деятельности, предусмотренных видами разрешенного использования с кодами 3.0, 4.0, а также для стоянки и хранения транспортных средств общего пользования, в том числе в депо	автомобильные мойки
3.1.1	Предоставление коммунальных услуг	Размещение зданий и сооружений, обеспечивающих поставку воды, тепла, электричества, газа, отвод канализационных стоков, очистку и уборку объектов недвижимости (котельных, водозаборов, очистных сооружений, насосных станций, водопроводов, линий электропередач, трансформаторных подстанций, газопроводов, линий связи, телефонных станций, канализаций, стоянок, гаражей и мастерских для	плоскостные открытые стоянки (парковки) транспортных средств, площадки для отдыха; инженерные сооружения коммунального обслуживания; сооружения инженерной защиты, площадки для размещения контейнеров ТБО; благоустройство и озеленение; гараж для хранения

		обслуживания уборочной и аварийной техники, сооружений, необходимых для сбора и плавки снега)	служебного транспорта
3.2.3	Оказание услуг связи	Размещение зданий, предназначенных для размещения пунктов оказания услуг почтовой, телеграфной, междугородней и международной телефонной связи	плоскостные открытые стоянки (парковки) транспортных средств, площадки для отдыха; инженерные сооружения коммунального обслуживания; сооружения инженерной защиты
5.1.2	Обеспечение занятий спортом в помещениях	Размещение спортивных клубов, спортивных залов, бассейнов, физкультурно-оздоровительных комплексов в зданиях и сооружениях	плоскостные открытые стоянки (парковки) транспортных средств, площадки для отдыха; инженерные сооружения коммунального обслуживания; сооружения инженерной защиты; благоустройство и озеленение
5.1.3	Площадки для занятий спортом	Размещение площадок для занятия спортом и физкультурой на открытом воздухе (физкультурные площадки, беговые дорожки, поля для спортивной игры)	не устанавливаются
8.3	Обеспечение внутреннего правопорядка	Размещение объектов капитального строительства, необходимых для подготовки и поддержания в готовности органов внутренних дел, Росгвардии и спасательных служб, в которых существует военизированная служба; размещение объектов гражданской обороны, за исключением объектов гражданской обороны, являющихся частями производственных зданий	инженерные сооружения коммунального обслуживания, сооружения инженерной защиты; гараж для хранения служебного автотранспорта; плоскостные открытые стоянки (парковки) транспортных средств общего пользования
9.3	Историко-культурная деятельность	Сохранение и изучение объектов культурного наследия народов Российской Федерации (памятников истории и культуры), в том числе: объектов археологического наследия, достопримечательных мест, мест бытования исторических промыслов, производств и ремесел, исторических поселений, недействующих военных и гражданских захоронений, объектов культурного наследия, хозяйственная деятельность, являющаяся	элементы благоустройства территории и озеленение



		историческим промыслом или ремеслом, а также хозяйственная деятельность, обеспечивающая познавательный туризм	
12.0.1	Улично-дорожная сеть	Размещение объектов улично-дорожной сети: автомобильных дорог, трамвайных путей и пешеходных тротуаров в границах населенных пунктов, пешеходных переходов, бульваров, площадей, проездов, велодорожек и объектов велотранспортной и инженерной инфраструктуры; размещение придорожных стоянок (парковок) транспортных средств в границах городских улиц и дорог, за исключением предусмотренных видами разрешенного использования с кодами 2.7.1, 4.9, 7.2.3, а также некапитальных сооружений, предназначенных для охраны транспортных средств	не устанавливаются
12.0.2	Благоустройство территории	Размещение декоративных, технических, планировочных, конструктивных устройств, элементов озеленения, различных видов оборудования и оформления, малых архитектурных форм, некапитальных нестационарных строений и сооружений, информационных щитов и указателей, применяемых как составные части благоустройства территории, общественных туалетов	площадки: детские, спортивные, для отдыха для массовых зрелищных мероприятий; инженерные сооружения коммунального обслуживания; сооружения инженерной защиты; остановочные пункты общественного транспорта; диспетчерские пункты; элементы благоустройства
<b>Условно разрешенные виды использования</b>			
6.8	Связь	Размещение объектов связи, радиовещания, телевидения, включая воздушные радиорелейные, надземные и подземные кабельные линии связи, линии радиофикации, антенные поля, усилительные пункты на кабельных линиях связи, инфраструктуру спутниковой связи и телерадиовещания, за исключением объектов связи, размещение которых предусмотрено содержанием видов разрешенного использования с кодами 3.1.1, 3.2.3	не устанавливаются

3. Предельные (минимальные и (или) максимальные) размеры земельных участков и предельные параметры разрешенного строительства, реконструкции объектов капитального строительства:

Наименование вида разрешенного использования земельных участков и объектов капитального строительства (код)	Площадь земельного участка, га		Предельное количество этажей зданий, строений и сооружений	Максимальный процент застройки в границах земельного участка, %
	минимальная	максимальная		
Бытовое обслуживание (3.3)	не устанавливается*	0,5	2	50
Общественное питание (4.6)	0,06	0,5	1	60
Иные виды в составе данного регламента	не устанавливаются*			

\*предельные размеры земельных участков и предельные параметры разрешенного строительства, реконструкции объектов капитального строительства определяются в соответствии с региональными нормативами градостроительного проектирования, местными нормативами градостроительного проектирования, национальными стандартами, сводами правил, а также действующими строительными, экологическими, санитарно-эпидемиологическими, противопожарными и иными правилами и нормативными документами, заданием на проектирование.

4. Иные расчетные показатели, применяемые при градостроительной деятельности установлены в статьях 22-23 данных Правил, в соответствии с Региональными нормативами градостроительного проектирования Республики Крым.

## Статья 28. Градостроительный регламент зоны размещения объектов предпринимательской деятельности (ПД)

### 1. Цели выделения зоны:

Обеспечение правовых условий формирования, развития и обслуживания территорий, предназначенных для размещения преимущественно объектов предпринимательской деятельности главной целью которых является извлечение прибыли и сопутствующих объектов обслуживания.

### 2. Перечень видов разрешённого использования земельных участков и объектов капитального строительства:

Код *	Наименование вида разрешенного использования земельных участков и	Описание вида разрешенного использования	Вспомогательные виды разрешенного использования земельных участков и объектов
-------	---	--	---

	объектов капитального строительства		капитального строительства
<b>Основные виды разрешенного использования</b>			
4.1	Деловое управление	Размещение объектов капитального строительства с целью: размещения объектов управленческой деятельности, не связанной с государственным или муниципальным управлением и оказанием услуг, а также с целью обеспечения совершения сделок, не требующих передачи товара в момент их совершения между организациями, в том числе биржевая деятельность (за исключением банковской и страховой деятельности)	плоскостные открытые стоянки (парковки) транспортных средств, площадки для отдыха; инженерные сооружения коммунального обслуживания; сооружения инженерной защиты; благоустройство и озеленение
6.3	Легкая промышленность	Размещение объектов капитального строительства, предназначенных для текстильной, фарфоро-фаянсовой, электронной промышленности	административные здания; магазины; общественное питание; служебные гаражи; склады и (или) складские площадки; инженерные сооружения коммунального обслуживания; сооружения инженерной защиты; благоустройство и озеленение
6.4	Пищевая промышленность	Размещение объектов пищевой промышленности, по переработке сельскохозяйственной продукции способом, приводящим к их переработке в иную продукцию (консервирование, копчение, хлебопечение), в том числе для производства напитков, алкогольных напитков и табачных изделий	административные здания; магазины; общественное питание; служебные гаражи; склады и (или) складские площадки; инженерные сооружения коммунального обслуживания; сооружения инженерной защиты; благоустройство и озеленение
3.2.4	Общежития	Размещение зданий, предназначенных для размещения общежитий, предназначенных для проживания граждан на время их работы, службы или обучения, за исключением зданий, размещение которых предусмотрено содержанием вида разрешенного использования с кодом 4.7	спортивные и (или) детские площадки, площадки для отдыха, инженерные сооружения коммунального обслуживания; сооружения инженерной защиты, благоустройство и озеленение
3.3	Бытовое обслуживание	Размещение объектов капитального строительства,	плоскостные открытые стоянки

		предназначенных для оказания населению или организациям бытовых услуг (мастерские мелкого ремонта, ателье, бани, парикмахерские, прачечные, химчистки, похоронные бюро)	(парковки) транспортных средств, площадки для отдыха; инженерные сооружения коммунального обслуживания; сооружения инженерной защиты; благоустройство и озеленение
3.4.1	Амбулаторно-поликлиническое обслуживание	Размещение объектов капитального строительства, предназначенных для оказания гражданам амбулаторно-поликлинической медицинской помощи (поликлиники, фельдшерские пункты, пункты здравоохранения, центры матери и ребенка, диагностические центры, молочные кухни, станции донорства крови, клинические лаборатории)	плоскостные открытые стоянки (парковки) транспортных средств, площадки для отдыха; инженерные сооружения коммунального обслуживания; сооружения инженерной защиты; благоустройство и озеленение
3.9.1	Обеспечение деятельности в области гидрометеорологии и смежных с ней областях	Размещение объектов капитального строительства, предназначенных для наблюдений за физическими и химическими процессами, происходящими в окружающей среде, определения ее гидрометеорологических, агрометеорологических и гелиогеофизических характеристик, уровня загрязнения атмосферного воздуха, почв, водных объектов, в том числе по гидробиологическим показателям, и околоземного - космического пространства, зданий и сооружений, используемых в области гидрометеорологии и смежных с ней областях (доплеровские метеорологические радиолокаторы, гидрологические посты и другие)	не устанавливаются
3.9.2	Проведение научных исследований	Размещение зданий и сооружений, предназначенных для проведения научных изысканий, исследований и разработок (научно-исследовательские и проектные институты, научные центры, инновационные центры, государственные академии наук, опытно-конструкторские центры, в том числе отраслевые)	плоскостные открытые стоянки (парковки) транспортных средств, площадки для отдыха; инженерные сооружения коммунального обслуживания; сооружения инженерной защиты; благоустройство и озеленение
3.9.3	Проведение научных испытаний	Размещение зданий и сооружений для проведения изысканий, испытаний опытных промышленных образцов, для размещения организаций, осуществляющих научные изыскания, исследования и	не устанавливаются

		разработки, научные и селекционные работы, ведение сельского и лесного хозяйства для получения ценных с научной точки зрения образцов растительного и животного мира	
4.4	Магазины	Размещение объектов капитального строительства, предназначенных для продажи товаров, торговая площадь которых составляет до 5000 кв. м	плоскостные открытые стоянки (парковки) транспортных средств, площадки для отдыха; инженерные сооружения коммунального обслуживания; сооружения инженерной защиты, площадки для размещения контейнеров ТБО; благоустройство и озеленение
4.5	Банковская и страховая деятельность	Размещение объектов капитального строительства, предназначенных для размещения организаций, оказывающих банковские и страховые услуги	плоскостные открытые стоянки (парковки) транспортных средств, площадки для отдыха; инженерные сооружения коммунального обслуживания; сооружения инженерной защиты, площадки для размещения контейнеров ТБО; благоустройство и озеленение
4.6	Общественное питание	Размещение объектов капитального строительства в целях устройства мест общественного питания (рестораны, кафе, столовые, закусочные, бары)	плоскостные открытые стоянки (парковки) транспортных средств, площадки для отдыха; инженерные сооружения коммунального обслуживания; сооружения инженерной защиты, площадки для размещения контейнеров ТБО; благоустройство и озеленение
4.9	Служебные гаражи	Размещение постоянных или временных гаражей, стоянок для хранения служебного автотранспорта, используемого в целях осуществления видов деятельности, предусмотренных видами разрешенного использования с кодами 3.0, 4.0, а также для стоянки и хранения транспортных средств общего пользования, в том числе в депо	автомобильные мойки; благоустройство и озеленение

4.9.1.1	Заправка транспортных средств	Размещение автозаправочных станций; размещение магазинов сопутствующей торговли, зданий для организации общественного питания в качестве объектов дорожного сервиса	плоскостные открытые стоянки (парковки) транспортных средств, площадки для отдыха; инженерные сооружения коммунального обслуживания; сооружения инженерной защиты, площадки для размещения контейнеров ТБО; благоустройство и озеленение
4.9.1.2	Обеспечение дорожного отдыха	Размещение зданий для предоставления гостиничных услуг в качестве дорожного сервиса (мотелей), а также размещение магазинов сопутствующей торговли, зданий для организации общественного питания в качестве объектов дорожного сервиса	плоскостные открытые стоянки (парковки) транспортных средств, площадки для отдыха; инженерные сооружения коммунального обслуживания; сооружения инженерной защиты, площадки для размещения контейнеров ТБО; благоустройство и озеленение
4.9.1.3	Автомобильные мойки	Размещение автомобильных моек, а также размещение магазинов сопутствующей торговли	плоскостные открытые стоянки (парковки) транспортных средств, площадки для отдыха; инженерные сооружения коммунального обслуживания; сооружения инженерной защиты, площадки для размещения контейнеров ТБО; благоустройство и озеленение
4.9.1.4	Ремонт автомобилей	Размещение мастерских, предназначенных для ремонта и обслуживания автомобилей, и прочих объектов дорожного сервиса, а также размещение магазинов сопутствующей торговли	плоскостные открытые стоянки (парковки) транспортных средств, площадки для отдыха; инженерные сооружения коммунального обслуживания; сооружения инженерной защиты, площадки для размещения контейнеров ТБО; благоустройство и озеленение
3.1.1	Предоставление коммунальных услуг	Размещение зданий и сооружений, обеспечивающих поставку воды, тепла, электричества, газа, отвод канализационных стоков, очистку и уборку объектов	плоскостные открытые стоянки (парковки) транспортных средств, площадки для отдыха; инженерные

		недвижимости (котельных, водозаборов, очистных сооружений, насосных станций, водопроводов, линий электропередач, трансформаторных подстанций, газопроводов, линий связи, телефонных станций, канализаций, стоянок, гаражей и мастерских для обслуживания уборочной и аварийной техники, сооружений, необходимых для сбора и плавки снега)	сооружения коммунального обслуживания; сооружения инженерной защиты, площадки для размещения контейнеров ТБО; благоустройство и озеленение; гараж для хранения служебного транспорта
3.1.2	Административные здания организаций, обеспечивающих предоставление коммунальных услуг	Размещение зданий, предназначенных для приема физических и юридических лиц в связи с предоставлением им коммунальных услуг	плоскостные открытые стоянки (парковки) транспортных средств, площадки для отдыха; инженерные сооружения коммунального обслуживания; сооружения инженерной защиты, площадки для размещения контейнеров ТБО; благоустройство и озеленение; гараж для хранения служебного транспорта
3.2.3	Оказание услуг связи	Размещение зданий, предназначенных для размещения пунктов оказания услуг почтовой, телеграфной, междугородней и международной телефонной связи	плоскостные открытые стоянки (парковки) транспортных средств, площадки для отдыха; инженерные сооружения коммунального обслуживания; сооружения инженерной защиты
5.1.2	Обеспечение занятий спортом в помещениях	Размещение спортивных клубов, спортивных залов, бассейнов, физкультурно-оздоровительных комплексов в зданиях и сооружениях	плоскостные открытые стоянки (парковки) транспортных средств, площадки для отдыха; инженерные сооружения коммунального обслуживания; сооружения инженерной защиты,
6.8	Связь	Размещение объектов связи, радиовещания, телевидения, включая воздушные радиорелейные, надземные и подземные кабельные линии связи, линии радиофикации, антенные поля, усилительные пункты на кабельных линиях связи, инфраструктуру спутниковой связи и телерадиовещания, за исключением объектов связи, размещение которых	не устанавливаются

		предусмотрено содержанием видов разрешенного использования с кодами 3.1.1, 3.2.3	
8.3	Обеспечение внутреннего правопорядка	Размещение объектов капитального строительства, необходимых для подготовки и поддержания в готовности органов внутренних дел, Росгвардии и спасательных служб, в которых существует военизированная служба; размещение объектов гражданской обороны, за исключением объектов гражданской обороны, являющихся частями производственных зданий	плоскостные открытые стоянки (парковки) транспортных средств, площадки для отдыха; инженерные сооружения коммунального обслуживания; сооружения инженерной защиты; благоустройство и озеленение
9.3	Историко-культурная деятельность	Сохранение и изучение объектов культурного наследия народов Российской Федерации (памятников истории и культуры), в том числе: объектов археологического наследия, достопримечательных мест, мест бытования исторических промыслов, производств и ремесел, исторических поселений, недействующих военных и гражданских захоронений, объектов культурного наследия, хозяйственная деятельность, являющаяся историческим промыслом или ремеслом, а также хозяйственная деятельность, обеспечивающая познавательный туризм	элементы благоустройства территории и озеленение
12.0.1	Улично-дорожная сеть	Размещение объектов улично-дорожной сети: автомобильных дорог, трамвайных путей и пешеходных тротуаров в границах населенных пунктов, пешеходных переходов, бульваров, площадей, проездов, велодорожек и объектов велотранспортной и инженерной инфраструктуры; размещение придорожных стоянок (парковок) транспортных средств в границах городских улиц и дорог, за исключением предусмотренных видами разрешенного использования с кодами 2.7.1, 4.9, 7.2.3, а также некапитальных сооружений, предназначенных для охраны транспортных средств	не устанавливаются
12.0.2	Благоустройство территории	Размещение декоративных, технических,	не устанавливаются



		планировочных, конструктивных устройств, элементов озеленения, различных видов оборудования и оформления, малых архитектурных форм, некапитальных нестационарных строений и сооружений, информационных щитов и указателей, применяемых как составные части благоустройства территории, общественных туалетов	
<b>Условно разрешенные виды использования</b>			
6.3.1	Фармацевтическая промышленность	Размещение объектов капитального строительства, предназначенных для фармацевтического производства, в том числе объектов, в отношении которых предусматривается установление охранных или санитарно-защитных зон	административные здания; магазины; общественное питание; служебные гаражи; склады и (или) складские площадки; инженерные сооружения коммунального обслуживания; сооружения инженерной защиты; благоустройство и озеленение
6.6	Строительная промышленность	Размещение объектов капитального строительства, предназначенных для производства: строительных материалов (кирпичей, пиломатериалов, цемента, крепежных материалов), бытового и строительного газового и сантехнического оборудования, лифтов и подъемников, столярной продукции, сборных домов или их частей и тому подобной продукции	административные здания; магазины; общественное питание; служебные гаражи; склады и (или) складские площадки; инженерные сооружения коммунального обслуживания; сооружения инженерной защиты; благоустройство и озеленение
6.9.1	Складские площадки	Временное хранение, распределение и перевалка грузов (за исключением хранения стратегических запасов) на открытом воздухе	не устанавливаются
6.12	Научно-производственная деятельность	Размещение технологических, промышленных, агропромышленных парков, бизнес-инкубаторов	административные здания, банковская и страховая деятельности; общественное питание, служебные гаражи, склады и (или) складские площадки; инженерные сооружения коммунального обслуживания; сооружения инженерной защиты; благоустройство и озеленение

3. Предельные (минимальные и (или) максимальные) размеры земельных участков и предельные параметры разрешенного строительства, реконструкции объектов капитального строительства в границах территориальной зоны ПД не подлежат установлению. Предельные размеры земельных участков и предельные параметры разрешенного строительства, реконструкции объектов капитального строительства определяются в соответствии с региональными нормативами градостроительного проектирования, местными нормативами градостроительного проектирования, национальными стандартами, сводами правил, а также действующими строительными, экологическими, санитарно-эпидемиологическими, противопожарными и иными правилами и нормативными документами, заданием на проектирование.

4. Иные расчетные показатели, применяемые при градостроительной деятельности установлены в статьях 22-23 данных Правил, в соответствии с Региональными нормативами градостроительного проектирования Республики Крым.

## **Статья 29. Градостроительный регламент зоны производственно-коммунального назначения (ПК)**

### **1. Цели выделения зоны:**

Обеспечение правовых условий формирования, развития и обслуживания территорий, предназначенных для размещения промышленных, коммунальных и складских объектов.

### **2. Перечень видов разрешённого использования земельных участков и объектов капитального строительства:**

<b>Код *</b>	<b>Наименование вида разрешенного использования земельных участков и объектов капитального строительства</b>	<b>Описание вида разрешенного использования</b>	<b>Вспомогательные виды разрешенного использования земельных участков и объектов капитального строительства</b>
<b>Основные виды разрешенного использования</b>			
4.1	Деловое управление	Размещение объектов капитального строительства с целью: размещения объектов управленческой деятельности, не связанной с государственным или муниципальным управлением и оказанием услуг, а также с целью обеспечения совершения сделок, не требующих передачи товара в момент их совершения между организациями, в том числе биржевая	плоскостные открытые стоянки (парковки) транспортных средств, площадки для отдыха; инженерные сооружения коммунального обслуживания; сооружения инженерной защиты; благоустройство и озеленение

		деятельность (за исключением банковской и страховой деятельности)	
6.0	Производственная деятельность	Размещение объектов капитального строительства в целях добычи полезных ископаемых, их переработки, изготовления вещей промышленным способом.	административные здания; магазины; общественное питание; служебные гаражи; склады и (или) складские площадки; инженерные сооружения коммунального обслуживания; сооружения инженерной защиты; благоустройство и озеленение
6.1	Недропользование	Осуществление геологических изысканий; добыча полезных ископаемых открытым (карьеры, отвалы) и закрытым (шахты, скважины) способами; размещение объектов капитального строительства, в том числе подземных, в целях добычи полезных ископаемых; размещение объектов капитального строительства, необходимых для подготовки сырья к транспортировке и (или) промышленной переработке; размещение объектов капитального строительства, предназначенных для проживания в них сотрудников, осуществляющих обслуживание зданий и сооружений, необходимых для целей недропользования, если добыча полезных ископаемых происходит на межселенной территории	не устанавливаются
6.3	Легкая промышленность	Размещение объектов капитального строительства, предназначенных для текстильной, фарфоро-фаянсовой, электронной промышленности	административные здания; магазины; общественное питание; служебные гаражи; склады и (или) складские площадки; инженерные сооружения коммунального обслуживания; сооружения инженерной защиты; благоустройство и озеленение
6.3.1	Фармацевтическая промышленность	Размещение объектов капитального строительства, предназначенных для фармацевтического производства, в том числе объектов, в отношении которых предусматривается установление охранных	административные здания; магазины; общественное питание; служебные гаражи; склады и (или) складские площадки; инженерные сооружения

		или санитарно-защитных зон	коммунального обслуживания; сооружения инженерной защиты; благоустройство и озеленение
6.6	Строительная промышленность	Размещение объектов капитального строительства, предназначенных для производства: строительных материалов (кирпичей, пиломатериалов, цемента, крепежных материалов), бытового и строительного газового и сантехнического оборудования, лифтов и подъемников, столярной продукции, сборных домов или их частей и тому подобной продукции	административные здания; магазины; общественное питание; служебные гаражи; склады и (или) складские площадки; инженерные сооружения коммунального обслуживания; сооружения инженерной защиты; благоустройство и озеленение
6.9	Склады	Размещение сооружений, имеющих назначение по временному хранению, распределению и перевалке грузов (за исключением хранения стратегических запасов), не являющихся частями производственных комплексов, на которых был создан груз: промышленные базы, склады, погрузочные терминалы и доки, нефтехранилища и нефтеналивные станции, газовые хранилища и обслуживающие их газоконденсатные и газоперекачивающие станции, элеваторы и продовольственные склады, за исключением железнодорожных перевалочных складов	не устанавливаются
6.9.1	Складские площадки	Временное хранение, распределение и перевалка грузов (за исключением хранения стратегических запасов) на открытом воздухе	не устанавливаются
6.12	Научно-производственная деятельность	Размещение технологических, промышленных, агропромышленных парков, бизнес-инкубаторов	административные здания, банковская и страховая деятельности; общественное питание, служебные гаражи, склады и (или) складские площадки; инженерные сооружения коммунального обслуживания; сооружения инженерной защиты; благоустройство и озеленение
2.7.1	Хранение автотранспорта	Размещение отдельно стоящих и пристроенных гаражей, в том числе подземных, предназначенных для хранения автотранспорта, в том числе с	не устанавливаются

		разделением на машино-места, за исключением гаражей, размещение которых предусмотрено содержанием видов разрешенного использования с кодами 2.7.2, 4.9	
2.7.2	Размещение гаражей для собственных нужд	Размещение для собственных нужд отдельно стоящих гаражей и (или) гаражей, блокированных общими стенами с другими гаражами в одном ряду, имеющих общие с ними крышу, фундамент и коммуникации	не устанавливаются
3.2.4	Общежития	Размещение зданий, предназначенных для размещения общежитий, предназначенных для проживания граждан на время их работы, службы или обучения, за исключением зданий, размещение которых предусмотрено содержанием вида разрешенного использования с кодом 4.7	спортивные и (или) детские площадки, площадки для отдыха, инженерные сооружения коммунального обслуживания; сооружения инженерной защиты, благоустройство и озеленение
3.3	Бытовое обслуживание	Размещение объектов капитального строительства, предназначенных для оказания населению или организациям бытовых услуг (мастерские мелкого ремонта, ателье, бани, парикмахерские, прачечные, химчистки, похоронные бюро)	плоскостные открытые стоянки (парковки) транспортных средств, площадки для отдыха; инженерные сооружения коммунального обслуживания; сооружения инженерной защиты; благоустройство и озеленение
3.4.1	Амбулаторно-поликлиническое обслуживание	Размещение объектов капитального строительства, предназначенных для оказания гражданам амбулаторно-поликлинической медицинской помощи (поликлиники, фельдшерские пункты, пункты здравоохранения, центры матери и ребенка, диагностические центры, молочные кухни, станции донорства крови, клинические лаборатории)	плоскостные открытые стоянки (парковки) транспортных средств, площадки для отдыха; инженерные сооружения коммунального обслуживания; сооружения инженерной защиты; благоустройство и озеленение
3.9.1	Обеспечение деятельности в области гидрометеорологии и смежных с ней областях	Размещение объектов капитального строительства, предназначенных для наблюдений за физическими и химическими процессами, происходящими в окружающей среде, определения ее гидрометеорологических, агрометеорологических и гелиогеофизических характеристик, уровня загрязнения атмосферного воздуха, почв, водных объектов, в том числе по гидробиологическим	не устанавливаются

		показателям, и околоземного - космического пространства, зданий и сооружений, используемых в области гидрометеорологии и смежных с ней областях (доплеровские метеорологические радиолокаторы, гидрологические посты и другие)	
3.9.2	Проведение научных исследований	Размещение зданий и сооружений, предназначенных для проведения научных изысканий, исследований и разработок (научно-исследовательские и проектные институты, научные центры, инновационные центры, государственные академии наук, опытно-конструкторские центры, в том числе отраслевые)	плоскостные открытые стоянки (парковки) транспортных средств, площадки для отдыха; инженерные сооружения коммунального обслуживания; сооружения инженерной защиты; благоустройство и озеленение
3.9.3	Проведение научных испытаний	Размещение зданий и сооружений для проведения изысканий, испытаний опытных промышленных образцов, для размещения организаций, осуществляющих научные изыскания, исследования и разработки, научные и селекционные работы, ведение сельского и лесного хозяйства для получения ценных с научной точки зрения образцов растительного и животного мира	не устанавливаются
3.10.1	Амбулаторное ветеринарное обслуживание	Размещение объектов капитального строительства, предназначенных для оказания ветеринарных услуг без содержания животных	плоскостные открытые стоянки (парковки) транспортных средств, площадки для отдыха; инженерные сооружения коммунального обслуживания; сооружения инженерной защиты; благоустройство и озеленение
4.4	Магазины	Размещение объектов капитального строительства, предназначенных для продажи товаров, торговая площадь которых составляет до 5000 кв. м	плоскостные открытые стоянки (парковки) транспортных средств, площадки для отдыха; инженерные сооружения коммунального обслуживания; сооружения инженерной защиты, площадки для размещения контейнеров ТБО; благоустройство и озеленение
4.5	Банковская и страховая деятельность	Размещение объектов капитального строительства, предназначенных для размещения организаций,	плоскостные открытые стоянки (парковки) транспортных средств,

		оказывающих банковские и страховые услуги	площадки для отдыха; инженерные сооружения коммунального обслуживания; сооружения инженерной защиты, площадки для размещения контейнеров ТБО; благоустройство и озеленение
4.6	Общественное питание	Размещение объектов капитального строительства в целях устройства мест общественного питания (рестораны, кафе, столовые, закусочные, бары)	плоскостные открытые стоянки (парковки) транспортных средств, площадки для отдыха; инженерные сооружения коммунального обслуживания; сооружения инженерной защиты, площадки для размещения контейнеров ТБО; благоустройство и озеленение
4.9	Служебные гаражи	Размещение постоянных или временных гаражей, стоянок для хранения служебного автотранспорта, используемого в целях осуществления видов деятельности, предусмотренных видами разрешенного использования с кодами 3.0, 4.0, а также для стоянки и хранения транспортных средств общего пользования, в том числе в депо	автомобильные мойки; благоустройство и озеленение
4.9.1.1	Заправка транспортных средств	Размещение автозаправочных станций; размещение магазинов сопутствующей торговли, зданий для организации общественного питания в качестве объектов дорожного сервиса	плоскостные открытые стоянки (парковки) транспортных средств, площадки для отдыха; инженерные сооружения коммунального обслуживания; сооружения инженерной защиты, площадки для размещения контейнеров ТБО; благоустройство и озеленение
4.9.1.3	Автомобильные мойки	Размещение автомобильных моек, а также размещение магазинов сопутствующей торговли	плоскостные открытые стоянки (парковки) транспортных средств, площадки для отдыха; инженерные сооружения коммунального обслуживания; сооружения инженерной защиты, площадки для размещения

			контейнеров ТБО; благоустройство и озеленение
4.9.1.4	Ремонт автомобилей	Размещение мастерских, предназначенных для ремонта и обслуживания автомобилей, и прочих объектов дорожного сервиса, а также размещение магазинов сопутствующей торговли	плоскостные открытые стоянки (парковки) транспортных средств, площадки для отдыха; инженерные сооружения коммунального обслуживания; сооружения инженерной защиты, площадки для размещения контейнеров ТБО; благоустройство и озеленение
3.1.1	Предоставление коммунальных услуг	Размещение зданий и сооружений, обеспечивающих поставку воды, тепла, электричества, газа, отвод канализационных стоков, очистку и уборку объектов недвижимости (котельных, водозаборов, очистных сооружений, насосных станций, водопроводов, линий электропередач, трансформаторных подстанций, газопроводов, линий связи, телефонных станций, канализаций, стоянок, гаражей и мастерских для обслуживания уборочной и аварийной техники, сооружений, необходимых для сбора и плавки снега)	плоскостные открытые стоянки (парковки) транспортных средств, площадки для отдыха; инженерные сооружения коммунального обслуживания; сооружения инженерной защиты, площадки для размещения контейнеров ТБО; благоустройство и озеленение; гараж для хранения служебного транспорта
3.1.2	Административные здания организаций, обеспечивающих предоставление коммунальных услуг	Размещение зданий, предназначенных для приема физических и юридических лиц в связи с предоставлением им коммунальных услуг	плоскостные открытые стоянки (парковки) транспортных средств, площадки для отдыха; инженерные сооружения коммунального обслуживания; сооружения инженерной защиты, площадки для размещения контейнеров ТБО; благоустройство и озеленение; гараж для хранения служебного транспорта
5.1.2	Обеспечение занятий спортом в помещениях	Размещение спортивных клубов, спортивных залов, бассейнов, физкультурно-оздоровительных комплексов в зданиях и сооружениях	плоскостные открытые стоянки (парковки) транспортных средств, площадки для отдыха; инженерные сооружения коммунального обслуживания; сооружения инженерной защиты; благоустройство и озеленение



6.8	Связь	Размещение объектов связи, радиовещания, телевидения, включая воздушные радиорелейные, надземные и подземные кабельные линии связи, линии радиофикации, антенные поля, усилительные пункты на кабельных линиях связи, инфраструктуру спутниковой связи и телерадиовещания, за исключением объектов связи, размещение которых предусмотрено содержанием видов разрешенного использования с кодами 3.1.1, 3.2.3	не устанавливаются
7.2.1	Размещение автомобильных дорог	Размещение автомобильных дорог за пределами населенных пунктов и технически связанных с ними сооружений, придорожных стоянок (парковок) транспортных средств в границах городских улиц и дорог, за исключением предусмотренных видами разрешенного использования с кодами 2.7.1, 4.9, 7.2.3, а также некапитальных сооружений, предназначенных для охраны транспортных средств; размещение объектов, предназначенных для размещения постов органов внутренних дел, ответственных за безопасность дорожного движения	не устанавливаются
8.3	Обеспечение внутреннего правопорядка	Размещение объектов капитального строительства, необходимых для подготовки и поддержания в готовности органов внутренних дел, Росгвардии и спасательных служб, в которых существует военизированная служба; размещение объектов гражданской обороны, за исключением объектов гражданской обороны, являющихся частями производственных зданий	плоскостные открытые стоянки (парковки) транспортных средств, площадки для отдыха; инженерные сооружения коммунального обслуживания; сооружения инженерной защиты; благоустройство и озеленение
9.3	Историко-культурная деятельность	Сохранение и изучение объектов культурного наследия народов Российской Федерации (памятников истории и культуры), в том числе: объектов археологического наследия, достопримечательных мест, мест бытования исторических промыслов, производств и ремесел, исторических поселений, недействующих военных и	элементы благоустройства территории и озеленение

		гражданских захоронений, объектов культурного наследия, хозяйственная деятельность, являющаяся историческим промыслом или ремеслом, а также хозяйственная деятельность, обеспечивающая познавательный туризм	
12.0.1	Улично-дорожная сеть	Размещение объектов улично-дорожной сети: автомобильных дорог, трамвайных путей и пешеходных тротуаров в границах населенных пунктов, пешеходных переходов, бульваров, площадей, проездов, велодорожек и объектов велотранспортной и инженерной инфраструктуры; размещение придорожных стоянок (парковок) транспортных средств в границах городских улиц и дорог, за исключением предусмотренных видами разрешенного использования с кодами 2.7.1, 4.9, 7.2.3, а также некапитальных сооружений, предназначенных для охраны транспортных средств	не устанавливаются
12.0.2	Благоустройство территории	Размещение декоративных, технических, планировочных, конструктивных устройств, элементов озеленения, различных видов оборудования и оформления, малых архитектурных форм, некапитальных нестационарных строений и сооружений, информационных щитов и указателей, применяемых как составные части благоустройства территории, общественных туалетов	не устанавливаются
<b>Условно разрешенные виды использования</b>			
6.2	Тяжелая промышленность	Размещение объектов капитального строительства горно-обогатительной и горно-перерабатывающей, металлургической, машиностроительной промышленности, а также изготовления и ремонта продукции судостроения, авиастроения, вагоностроения, машиностроения, станкостроения, а также другие подобные промышленные предприятия,	административные здания; общественное питание; служебные гаражи; склады и (или) складские площадки; инженерные сооружения коммунального обслуживания; сооружения инженерной защиты; благоустройство и озеленение

		для эксплуатации которых предусматривается установление охранных или санитарно-защитных зон, за исключением случаев, когда объект промышленности отнесен к иному виду разрешенного использования	
6.5	Нефтехимическая промышленность	Размещение объектов капитального строительства, предназначенных для переработки углеводородного сырья, изготовления удобрений, полимеров, химической продукции бытового назначения и подобной продукции, а также другие подобные промышленные предприятия	административные здания, общественное питание; служебные гаражи; склады и (или) складские площадки; инженерные сооружения коммунального обслуживания; сооружения инженерной защиты; благоустройство и озеленение
6.11	Целлюлозно-бумажная промышленность	Размещение объектов капитального строительства, предназначенных для целлюлозно-бумажного производства, производства целлюлозы, древесной массы, бумаги, картона и изделий из них, издательской и полиграфической деятельности, тиражирования записанных носителей информации	административные здания, общественное питание; служебные гаражи; склады и (или) складские площадки; инженерные сооружения коммунального обслуживания; сооружения инженерной защиты; благоустройство и озеленение

3. Предельные (минимальные и (или) максимальные) размеры земельных участков и предельные параметры разрешенного строительства, реконструкции объектов капитального строительства в границах территориальной зоны ПК не подлежат установлению. Предельные размеры земельных участков и предельные параметры разрешенного строительства, реконструкции объектов капитального строительства определяются в соответствии с региональными нормативами градостроительного проектирования, местными нормативами градостроительного проектирования, национальными стандартами, сводами правил, а также действующими строительными, экологическими, санитарно-эпидемиологическими, противопожарными и иными правилами и нормативными документами, заданием на проектирование.

4. Иные расчетные показатели, применяемые при градостроительной деятельности установлены в статьях 22-23 данных Правил, в соответствии с Региональными нормативами градостроительного проектирования Республики Крым.

## Статья 30. Градостроительный регламент зоны инженерно-транспортного назначения (ИТ)

### 1. Цели выделения зоны:

Обеспечение правовых условий формирования, развития и обслуживания территорий для размещения объектов преимущественно инженерного и транспортного назначения.

### 2. Перечень видов разрешённого использования земельных участков и объектов капитального строительства:

Код *	Наименование вида разрешенного использования земельных участков и объектов капитального строительства	Описание вида разрешенного использования	Вспомогательные виды разрешенного использования земельных участков и объектов капитального строительства
<b>Основные виды разрешенного использования</b>			
3.1	Коммунальное обслуживание	Размещение зданий и сооружений в целях обеспечения физических и юридических лиц коммунальными услугами. Содержание данного вида разрешенного использования включает в себя содержание видов разрешенного использования с кодами 3.1.1 - 3.1.2	не устанавливаются
3.1.1	Предоставление коммунальных услуг	Размещение зданий и сооружений, обеспечивающих поставку воды, тепла, электричества, газа, отвод канализационных стоков, очистку и уборку объектов недвижимости (котельных, водозаборов, очистных сооружений, насосных станций, водопроводов, линий электропередач, трансформаторных подстанций, газопроводов, линий связи, телефонных станций, канализаций, стоянок, гаражей и мастерских для обслуживания уборочной и аварийной техники, сооружений, необходимых для сбора и плавки снега)	плоскостные открытые стоянки (парковки) транспортных средств, площадки для отдыха; инженерные сооружения коммунального обслуживания; сооружения инженерной защиты, площадки для размещения контейнеров ТБО; благоустройство и озеленение; гараж для хранения служебного транспорта
3.1.2	Административные здания организаций, обеспечивающих предоставление коммунальных услуг	Размещение зданий, предназначенных для приема физических и юридических лиц в связи с предоставлением им коммунальных услуг	плоскостные открытые стоянки (парковки) транспортных средств, площадки для отдыха; инженерные сооружения коммунального обслуживания; сооружения инженерной

			защиты, площадки для размещения контейнеров ТБО; благоустройство и озеленение; гараж для хранения служебного транспорта
3.9.1	Обеспечение деятельности в области гидрометеорологии и смежных с ней областях	Размещение объектов капитального строительства, предназначенных для наблюдений за физическими и химическими процессами, происходящими в окружающей среде, определения ее гидрометеорологических, агрометеорологических и гелиогеофизических характеристик, уровня загрязнения атмосферного воздуха, почв, водных объектов, в том числе по гидробиологическим показателям, и околоземного - космического пространства, зданий и сооружений, используемых в области гидрометеорологии и смежных с ней областях (доплеровские метеорологические радиолокаторы, гидрологические посты и другие)	не устанавливаются
4.5	Банковская и страховая деятельность	Размещение объектов капитального строительства, предназначенных для размещения организаций, оказывающих банковские и страховые услуги	плоскостные открытые стоянки (парковки) транспортных средств, площадки для отдыха; инженерные сооружения коммунального обслуживания; сооружения инженерной защиты, площадки для размещения контейнеров ТБО; благоустройство и озеленение
4.9	Служебные гаражи	Размещение постоянных или временных гаражей, стоянок для хранения служебного автотранспорта, используемого в целях осуществления видов деятельности, предусмотренных видами разрешенного использования с кодами 3.0, 4.0, а также для стоянки и хранения транспортных средств общего пользования, в том числе в депо	автомобильные мойки, благоустройство и озеленение
4.9.1.1	Заправка транспортных средств	Размещение автозаправочных станций; размещение магазинов сопутствующей торговли, зданий для организации общественного питания в качестве	плоскостные открытые стоянки (парковки) транспортных средств, площадки для отдыха; инженерные

		объектов дорожного сервиса	сооружения коммунального обслуживания; сооружения инженерной защиты, площадки для размещения контейнеров ТБО; благоустройство и озеленение
4.9.1.2	Обеспечение дорожного отдыха	Размещение зданий для предоставления гостиничных услуг в качестве дорожного сервиса (мотелей), а также размещение магазинов сопутствующей торговли, зданий для организации общественного питания в качестве объектов дорожного сервиса	плоскостные открытые стоянки (парковки) транспортных средств, площадки для отдыха; инженерные сооружения коммунального обслуживания; сооружения инженерной защиты, площадки для размещения контейнеров ТБО; благоустройство и озеленение
4.9.1.3	Автомобильные мойки	Размещение автомобильных моек, а также размещение магазинов сопутствующей торговли	плоскостные открытые стоянки (парковки) транспортных средств, площадки для отдыха; инженерные сооружения коммунального обслуживания; сооружения инженерной защиты, площадки для размещения контейнеров ТБО; благоустройство и озеленение
4.9.1.4	Ремонт автомобилей	Размещение мастерских, предназначенных для ремонта и обслуживания автомобилей, и прочих объектов дорожного сервиса, а также размещение магазинов сопутствующей торговли	плоскостные открытые стоянки (парковки) транспортных средств, площадки для отдыха; инженерные сооружения коммунального обслуживания; сооружения инженерной защиты, площадки для размещения контейнеров ТБО; благоустройство и озеленение
6.1	Недропользование	Осуществление геологических изысканий; добыча полезных ископаемых открытым (карьеры, отвалы) и закрытым (шахты, скважины) способами; размещение объектов капитального строительства, в том числе подземных, в целях добычи полезных ископаемых;	не устанавливаются

		размещение объектов капитального строительства, необходимых для подготовки сырья к транспортировке и (или) промышленной переработке; размещение объектов капитального строительства, предназначенных для проживания в них сотрудников, осуществляющих обслуживание зданий и сооружений, необходимых для целей недропользования, если добыча полезных ископаемых происходит на межселенной территории	
6.8	Связь	Размещение объектов связи, радиовещания, телевидения, включая воздушные радиорелейные, надземные и подземные кабельные линии связи, линии радиофикации, антенные поля, усилительные пункты на кабельных линиях связи, инфраструктуру спутниковой связи и телерадиовещания, за исключением объектов связи, размещение которых предусмотрено содержанием видов разрешенного использования с кодами 3.1.1, 3.2.3	не устанавливаются
6.9.1	Складские площадки	Временное хранение, распределение и перевалка грузов (за исключением хранения стратегических запасов) на открытом воздухе	не устанавливаются
7.2	Автомобильный транспорт	Размещение зданий и сооружений автомобильного транспорта. Содержание данного вида разрешенного использования включает в себя содержание видов разрешенного использования с кодами 7.2.1 - 7.2.3	не устанавливаются
7.2.1	Размещение автомобильных дорог	Размещение автомобильных дорог за пределами населенных пунктов и технически связанных с ними сооружений, придорожных стоянок (парковок) транспортных средств в границах городских улиц и дорог, за исключением предусмотренных видами разрешенного использования с кодами 2.7.1, 4.9, 7.2.3, а также некапитальных сооружений, предназначенных для охраны транспортных средств; размещение объектов, предназначенных для размещения постов органов внутренних дел,	не устанавливаются

		ответственных за безопасность дорожного движения	
7.2.2	Обслуживание перевозок пассажиров	Размещение зданий и сооружений, предназначенных для обслуживания пассажиров, за исключением объектов капитального строительства, размещение которых предусмотрено содержанием вида разрешенного использования с кодом 7.6	Магазины; банковская и страховая деятельности; общественное питание; служебные гаражи; инженерные сооружения коммунального обслуживания; сооружения инженерной защиты, благоустройство и озеленение
7.2.3	Стоянки транспорта общего пользования	Размещение стоянок транспортных средств, осуществляющих перевозки людей по установленному маршруту	остановочные павильоны, благоустройство и озеленение
8.3	Обеспечение внутреннего правопорядка	Размещение объектов капитального строительства, необходимых для подготовки и поддержания в готовности органов внутренних дел, Росгвардии и спасательных служб, в которых существует военизированная служба; размещение объектов гражданской обороны, за исключением объектов гражданской обороны, являющихся частями производственных зданий	плоскостные открытые стоянки (парковки) транспортных средств, площадки для отдыха; инженерные сооружения коммунального обслуживания; сооружения инженерной защиты; благоустройство и озеленение
11.3	Гидротехнические сооружения	Размещение гидротехнических сооружений, необходимых для эксплуатации водохранилищ (плотин, водосбросов, водозаборных, водовыпускных и других гидротехнических сооружений, судопропускных сооружений, рыбозащитных и рыбопропускных сооружений, берегозащитных сооружений)	не устанавливаются
12.0.1	Улично-дорожная сеть	Размещение объектов улично-дорожной сети: автомобильных дорог, трамвайных путей и пешеходных тротуаров в границах населенных пунктов, пешеходных переходов, бульваров, площадей, проездов, велодорожек и объектов велотранспортной и инженерной инфраструктуры; размещение придорожных стоянок (парковок) транспортных средств в границах городских улиц и дорог, за исключением предусмотренных видами разрешенного использования с кодами 2.7.1, 4.9,	не устанавливаются



		7.2.3, а также некапитальных сооружений, предназначенных для охраны транспортных средств	
12.0.2	Благоустройство территории	Размещение декоративных, технических, планировочных, конструктивных устройств, элементов озеленения, различных видов оборудования и оформления, малых архитектурных форм, некапитальных нестационарных строений и сооружений, информационных щитов и указателей, применяемых как составные части благоустройства территории, общественных туалетов	не устанавливаются
<b>Условно разрешенные виды использования</b>			
7.4	Воздушный транспорт	Размещение аэродромов, вертолетных площадок (вертодромов), обустройство мест для приводнения и причаливания гидросамолетов, размещение радиотехнического обеспечения полетов и прочих объектов, необходимых для взлета и приземления (приводнения) воздушных судов, размещение аэропортов (аэровокзалов) и иных объектов, необходимых для посадки и высадки пассажиров и их сопутствующего обслуживания и обеспечения их безопасности, а также размещение объектов, необходимых для погрузки, разгрузки и хранения грузов, перемещаемых воздушным путем; размещение объектов, предназначенных для технического обслуживания и ремонта воздушных судов	не устанавливаются
7.5	Трубопроводный транспорт	Размещение нефтепроводов, водопроводов, газопроводов и иных трубопроводов, а также иных зданий и сооружений, необходимых для эксплуатации названных трубопроводов	не устанавливаются

3. Предельные (минимальные и (или) максимальные) размеры земельных участков и предельные параметры разрешенного строительства, реконструкции объектов капитального строительства в границах территориальной зоны ИТ не подлежат установлению. Предельные размеры земельных участков и предельные параметры разрешенного строительства, реконструкции объектов капитального строительства определяются в соответствии с региональными нормативами градостроительного проектирования, местными нормативами градостроительного проектирования, национальными стандартами, сводами правил, а также действующими строительными, экологическими, санитарно-эпидемиологическими, противопожарными и иными правилами и нормативными документами, заданием на проектирование.

4. Иные расчетные показатели, применяемые при градостроительной деятельности установлены в статьях 22-23 данных Правил, в соответствии с Региональными нормативами градостроительного проектирования Республики Крым.

### **Статья 31. Градостроительный регламент зоны парков, скверов (Р-1)**

#### **1. Цели выделения зоны:**

Обеспечение правовых условий формирования, развития и обслуживания территорий, предназначенных для размещения озеленения общего пользования (скверы, парки), прудов, озер, водохранилищ, преимущественно без возведения объектов капитального строительства.

#### **2. Перечень видов разрешённого использования земельных участков и объектов капитального строительства:**

<b>Код *</b>	<b>Наименование вида разрешенного использования земельных участков и объектов капитального строительства</b>	<b>Описание вида разрешенного использования</b>	<b>Вспомогательные виды разрешенного использования земельных участков и объектов капитального строительства</b>
<b>Основные виды разрешенного использования</b>			
3.6.2	Парки культуры и отдыха	Размещение парков культуры и отдыха	магазины продовольственные и сувенирной продукции; общественное питание; аттракционы; спортивные и (или) детские площадки; инженерные сооружения коммунального обслуживания; сооружения инженерной защиты; благоустройство и озеленение
5.1.3	Площадки для занятий спортом	Размещение площадок для занятия спортом и	не устанавливаются

		физкультурой на открытом воздухе (физкультурные площадки, беговые дорожки, поля для спортивной игры)	
9.3	Историко-культурная деятельность	Сохранение и изучение объектов культурного наследия народов Российской Федерации (памятников истории и культуры), в том числе: объектов археологического наследия, достопримечательных мест, мест бытования исторических промыслов, производств и ремесел, исторических поселений, недействующих военных и гражданских захоронений, объектов культурного наследия, хозяйственная деятельность, являющаяся историческим промыслом или ремеслом, а также хозяйственная деятельность, обеспечивающая познавательный туризм	не устанавливаются
11.0	Водные объекты	Ледники, снежники, ручьи, реки, озера, болота, территориальные моря и другие поверхностные водные объекты	не устанавливаются
11.1	Общее пользование водными объектами	Использование земельных участков, примыкающих к водным объектам способами, необходимыми для осуществления общего водопользования (водопользования, осуществляемого гражданами для личных нужд, а также забор (изъятие) водных ресурсов для целей питьевого и хозяйственно-бытового водоснабжения, купание, использование маломерных судов, водных мотоциклов и других технических средств, предназначенных для отдыха на водных объектах, водопой, если соответствующие запреты не установлены законодательством)	не устанавливаются
12.0.1	Улично-дорожная сеть	Размещение объектов улично-дорожной сети: автомобильных дорог, трамвайных путей и пешеходных тротуаров в границах населенных пунктов, пешеходных переходов, бульваров, площадей, проездов, велодорожек и объектов велотранспортной и инженерной инфраструктуры;	не устанавливаются

		размещение придорожных стоянок (парковок) транспортных средств в границах городских улиц и дорог, за исключением предусмотренных видами разрешенного использования с кодами 2.7.1, 4.9, 7.2.3, а также некапитальных сооружений, предназначенных для охраны транспортных средств	
12.0.2	Благоустройство территории	Размещение декоративных, технических, планировочных, конструктивных устройств, элементов озеленения, различных видов оборудования и оформления, малых архитектурных форм, некапитальных нестационарных строений и сооружений, информационных щитов и указателей, применяемых как составные части благоустройства территории, общественных туалетов	не устанавливаются
<b>Условно разрешенные виды использования</b>			
3.1.1	Предоставление коммунальных услуг	Размещение зданий и сооружений, обеспечивающих поставку воды, тепла, электричества, газа, отвод канализационных стоков, очистку и уборку объектов недвижимости (котельных, водозаборов, очистных сооружений, насосных станций, водопроводов, линий электропередач, трансформаторных подстанций, газопроводов, линий связи, телефонных станций, канализаций, стоянок, гаражей и мастерских для обслуживания уборочной и аварийной техники, сооружений, необходимых для сбора и плавки снега)	не устанавливаются
5.4	Причалы для маломерных судов	Размещение сооружений, предназначенных для причаливания, хранения и обслуживания яхт, катеров, лодок и других маломерных судов	не устанавливаются
6.8	Связь	Размещение объектов связи, радиовещания, телевидения, включая воздушные радиорелейные, надземные и подземные кабельные линии связи, линии радиофикации, антенные поля, усилительные пункты на кабельных линиях связи, инфраструктуру	не устанавливаются

		спутниковой связи и телерадиовещания, за исключением объектов связи, размещение которых предусмотрено содержанием видов разрешенного использования с кодами 3.1.1, 3.2.3	
8.3	Обеспечение внутреннего правопорядка	Размещение объектов капитального строительства, необходимых для подготовки и поддержания в готовности органов внутренних дел, Росгвардии и спасательных служб, в которых существует военизированная служба; размещение объектов гражданской обороны, за исключением объектов гражданской обороны, являющихся частями производственных зданий	не устанавливаются
11.3	Гидротехнические сооружения	Размещение гидротехнических сооружений, необходимых для эксплуатации водохранилищ (плотин, водосбросов, водозаборных, водовыпускных и других гидротехнических сооружений, судопропускных сооружений, рыбозащитных и рыбопропускных сооружений, берегозащитных сооружений)	не устанавливаются

3. Предельные (минимальные и (или) максимальные) размеры земельных участков и предельные параметры разрешенного строительства, реконструкции объектов капитального строительства в границах территориальной зоны Р-1 не подлежат установлению. Предельные размеры земельных участков и предельные параметры разрешенного строительства, реконструкции объектов капитального строительства определяются в соответствии с региональными нормативами градостроительного проектирования, местными нормативами градостроительного проектирования, национальными стандартами, сводами правил, а также действующими строительными, экологическими, санитарно-эпидемиологическими, противопожарными и иными правилами и нормативными документами, заданием на проектирование.

4. Иные расчетные показатели, применяемые при градостроительной деятельности установлены в статьях 22-23 данных Правил, в соответствии с Региональными нормативами градостроительного проектирования Республики Крым.

## Статья 32. Градостроительный регламент зоны сельскохозяйственного использования в границах населенного пункта (СХ-1)

### 1. Цели выделения зоны:

Обеспечение правовых условий формирования, сохранения и обслуживания территорий сельскохозяйственного использования в границах населенного пункта, предназначенных для сельскохозяйственных угодий, для ведения сельского хозяйства, садоводства и огородничества.

### 2. Перечень видов разрешённого использования земельных участков и объектов капитального строительства:

Код *	Наименование вида разрешенного использования земельных участков и объектов капитального строительства	Описание вида разрешенного использования	Вспомогательные виды разрешенного использования земельных участков и объектов капитального строительства
<b>Основные виды разрешенного использования</b>			
1.1	Растениеводство	Осуществление хозяйственной деятельности, связанной с выращиванием сельскохозяйственных культур. Содержание данного вида разрешенного использования включает в себя содержание видов разрешенного использования с кодами 1.2 - 1.6	не устанавливаются
1.2	Выращивание зерновых и иных сельскохозяйственных культур	Осуществление хозяйственной деятельности на сельскохозяйственных угодьях, связанной с производством зерновых, бобовых, кормовых, технических, масличных, эфиромасличных и иных сельскохозяйственных культур	не устанавливаются
1.3	Овощеводство	Осуществление хозяйственной деятельности на сельскохозяйственных угодьях, связанной с производством картофеля, листовых, плодовых, луковичных и бахчевых сельскохозяйственных культур, в том числе с использованием теплиц	не устанавливаются
1.4	Выращивание тонизирующих, лекарственных, цветочных культур	Осуществление хозяйственной деятельности, в том числе на сельскохозяйственных угодьях, связанной с производством чая, лекарственных и цветочных культур	не устанавливаются
1.5	Садоводство	Осуществление хозяйственной деятельности, в том	не устанавливаются

		числе на сельскохозяйственных угодьях, связанной с выращиванием многолетних плодовых и ягодных культур, винограда и иных многолетних культур	
1.5.1	Виноградарство	Возделывание винограда на виноградопригодных землях	не устанавливаются
1.6	Выращивание льна и конопли	Осуществление хозяйственной деятельности, в том числе на сельскохозяйственных угодьях, связанной с выращиванием льна, конопли	не устанавливаются
1.20	Выпас сельскохозяйственных животных	Выпас сельскохозяйственных животных	не устанавливаются
3.1.1	Предоставление коммунальных услуг	Размещение зданий и сооружений, обеспечивающих поставку воды, тепла, электричества, газа, отвод канализационных стоков, очистку и уборку объектов недвижимости (котельных, водозаборов, очистных сооружений, насосных станций, водопроводов, линий электропередач, трансформаторных подстанций, газопроводов, линий связи, телефонных станций, канализаций, стоянок, гаражей и мастерских для обслуживания уборочной и аварийной техники, сооружений, необходимых для сбора и плавки снега)	не устанавливаются
13.1	Ведение огородничества	Осуществление отдыха и (или) выращивания гражданами для собственных нужд сельскохозяйственных культур; размещение хозяйственных построек, не являющихся объектами недвижимости, предназначенных для хранения инвентаря и урожая сельскохозяйственных культур	хозяйственно-бытовые постройки для удовлетворения личных нужд граждан: индивидуальный гараж, сарай, теплица, беседка; спортивная и (или) детская площадки; инженерные сооружения коммунального обслуживания; сооружения инженерной защиты
<b>Условно разрешенные виды использования</b>			
1.17	Питомники	Выращивание и реализация подроста деревьев и кустарников, используемых в сельском хозяйстве, а также иных сельскохозяйственных культур для получения рассады и семян; размещение сооружений, необходимых для	не устанавливаются

		указанных видов сельскохозяйственного производства	
1.18	Обеспечение сельскохозяйственного производства	Размещение машинно-транспортных и ремонтных станций, ангаров и гаражей для сельскохозяйственной техники, амбаров, водонапорных башен, трансформаторных станций и иного технического оборудования, используемого для ведения сельского хозяйства	не устанавливаются
1.19	Сенокошение	Кошение трав, сбор и заготовка сена	не устанавливаются
2.2	Для ведения личного подсобного хозяйства (приусадебный земельный участок)	Размещение жилого дома, указанного в описании вида разрешенного использования с кодом 2.1; производство сельскохозяйственной продукции; размещение гаража и иных вспомогательных сооружений; содержание сельскохозяйственных животных	не устанавливаются
6.8	Связь	Размещение объектов связи, радиовещания, телевидения, включая воздушные радиорелейные, надземные и подземные кабельные линии связи, линии радиофикации, антенные поля, усилительные пункты на кабельных линиях связи, инфраструктуру спутниковой связи и телерадиовещания, за исключением объектов связи, размещение которых предусмотрено содержанием видов разрешенного использования с кодами 3.1.1, 3.2.3	не устанавливаются
9.3	Историко-культурная деятельность	Сохранение и изучение объектов культурного наследия народов Российской Федерации (памятников истории и культуры), в том числе: объектов археологического наследия, достопримечательных мест, мест бытования исторических промыслов, производств и ремесел, исторических поселений, недействующих военных и гражданских захоронений, объектов культурного наследия, хозяйственная деятельность, являющаяся историческим промыслом или ремеслом, а также хозяйственная деятельность, обеспечивающая	не устанавливаются



		познавательный туризм	
12.0.2	Благоустройство территории	Размещение декоративных, технических, планировочных, конструктивных устройств, элементов озеленения, различных видов оборудования и оформления, малых архитектурных форм, некапитальных нестационарных строений и сооружений, информационных щитов и указателей, применяемых как составные части благоустройства территории, общественных туалетов	не устанавливаются

3. Предельные (минимальные и (или) максимальные) размеры земельных участков и предельные параметры разрешенного строительства, реконструкции объектов капитального строительства в границах территориальной зоны СХ-1 не подлежат установлению. Предельные размеры земельных участков и предельные параметры разрешенного строительства, реконструкции объектов капитального строительства определяются в соответствии с региональными нормативами градостроительного проектирования, местными нормативами градостроительного проектирования, национальными стандартами, сводами правил, а также действующими строительными, экологическими, санитарно-эпидемиологическими, противопожарными и иными правилами и нормативными документами, заданием на проектирование.

4. Иные расчетные показатели, применяемые при градостроительной деятельности установлены в статьях 22-23 данных Правил, в соответствии с Региональными нормативами градостроительного проектирования Республики Крым.

### **Статья 33. Зона сельскохозяйственных угодий (СХ-2)**

#### **1. Цели выделения зоны:**

Обеспечение правовых условий формирования, сохранения и обслуживания территорий сельскохозяйственных угодий в составе земель сельскохозяйственного назначения.

Для земель сельскохозяйственных угодий в составе земель сельскохозяйственного назначения градостроительные регламенты не устанавливаются. Запрет на установление градостроительного регламента исключает возможность использования указанных земель для застройки и последующей эксплуатации объектов строительства, а также применение порядка принятия решений об изменении вида разрешенного использования земельных участков и объектов капитального строительства.

В границах территории сельскохозяйственных угодий не допускается образование, раздел, объединение, перераспределение земельных участков, в том числе выдел из земельных участков, а также из земель, находящихся в собственности Республики Крым или муниципальной собственности, земельных участков с видами разрешенного использования 1.7-1.18.

Допускается использование земельных участков с видом разрешенного использования «Сельскохозяйственное использование», за исключением осуществления деятельности, предусмотренной видами разрешенного использования 1.7-1.18

#### **Статья 34. Градостроительный регламент зоны сельскохозяйственного производства в границах населенного пункта (СХ-3)**

##### **1. Цели выделения зоны:**

Обеспечение правовых условий формирования, сохранения и обслуживания территорий сельскохозяйственного использования в границах населенного пункта, предназначенных для размещения и развития объектов сельскохозяйственного назначения, с учетом соблюдения требований санитарно-эпидемиологического законодательства.

##### **2. Перечень видов разрешённого использования земельных участков и объектов капитального строительства:**

<b>Код *</b>	<b>Наименование вида разрешенного использования земельных участков и объектов капитального строительства</b>	<b>Описание вида разрешенного использования</b>	<b>Вспомогательные виды разрешенного использования земельных участков и объектов капитального строительства</b>
<b>Основные виды разрешенного использования</b>			
1.13	Рыбоводство	Осуществление хозяйственной деятельности, связанной с разведением и (или) содержанием, выращиванием объектов рыбоводства (аквакультуры); размещение зданий, сооружений, оборудования, необходимых для осуществления рыбоводства (аквакультуры)	не устанавливаются
1.14	Научное обеспечение сельского хозяйства	Осуществление научной и селекционной работы, ведения сельского хозяйства для получения ценных с научной точки зрения образцов растительного и животного мира; размещение коллекций генетических ресурсов	не устанавливаются

		растений	
1.15	Хранение и переработка сельскохозяйственной продукции	Размещение зданий, сооружений, используемых для производства, хранения, первичной и глубокой переработки сельскохозяйственной продукции	не устанавливаются
1.18	Обеспечение сельскохозяйственного производства	Размещение машинно-транспортных и ремонтных станций, ангаров и гаражей для сельскохозяйственной техники, амбаров, водонапорных башен, трансформаторных станций и иного технического оборудования, используемого для ведения сельского хозяйства	не устанавливаются
1.20	Выпас сельскохозяйственных животных	Выпас сельскохозяйственных животных	не устанавливаются
2.7.1	Хранение автотранспорта	Размещение отдельно стоящих и пристроенных гаражей, в том числе подземных, предназначенных для хранения автотранспорта, в том числе с разделением на машино-места, за исключением гаражей, размещение которых предусмотрено содержанием видов разрешенного использования с кодами 2.7.2, 4.9	не устанавливаются
3.1.1	Предоставление коммунальных услуг	Размещение зданий и сооружений, обеспечивающих поставку воды, тепла, электричества, газа, отвод канализационных стоков, очистку и уборку объектов недвижимости (котельных, водозаборов, очистных сооружений, насосных станций, водопроводов, линий электропередач, трансформаторных подстанций, газопроводов, линий связи, телефонных станций, канализаций, стоянок, гаражей и мастерских для обслуживания уборочной и аварийной техники, сооружений, необходимых для сбора и плавки снега)	не устанавливаются
6.4	Пищевая промышленность	Размещение объектов пищевой промышленности, по переработке сельскохозяйственной продукции способом, приводящим к их переработке в иную продукцию (консервирование, копчение, хлебопечение), в том числе для производства напитков, алкогольных напитков и табачных изделий	не устанавливаются

6.8	Связь	Размещение объектов связи, радиовещания, телевидения, включая воздушные радиорелейные, надземные и подземные кабельные линии связи, линии радиофикации, антенные поля, усилительные пункты на кабельных линиях связи, инфраструктуру спутниковой связи и телерадиовещания, за исключением объектов связи, размещение которых предусмотрено содержанием видов разрешенного использования с кодами 3.1.1, 3.2.3	не устанавливаются
9.1	Охрана природных территорий	Сохранение отдельных естественных качеств окружающей природной среды путем ограничения хозяйственной деятельности в данной зоне, в частности: создание и уход за запретными полосами, создание и уход за защитными лесами, в том числе городскими лесами, лесами в лесопарках, и иная хозяйственная деятельность, разрешенная в защитных лесах, соблюдение режима использования природных ресурсов в заказниках, сохранение свойств земель, являющихся особо ценными	не устанавливаются
9.3	Историко-культурная деятельность	Сохранение и изучение объектов культурного наследия народов Российской Федерации (памятников истории и культуры), в том числе: объектов археологического наследия, достопримечательных мест, мест бытования исторических промыслов, производств и ремесел, исторических поселений, недействующих военных и гражданских захоронений, объектов культурного наследия, хозяйственная деятельность, являющаяся историческим промыслом или ремеслом, а также хозяйственная деятельность, обеспечивающая познавательный туризм	не устанавливаются
11.0	Водные объекты	Ледники, снежники, ручьи, реки, озера, болота, территориальные моря и другие поверхностные водные объекты	не устанавливаются

12.0.2	Благоустройство территории	Размещение декоративных, технических, планировочных, конструктивных устройств, элементов озеленения, различных видов оборудования и оформления, малых архитектурных форм, некапитальных нестационарных строений и сооружений, информационных щитов и указателей, применяемых как составные части благоустройства территории, общественных туалетов	не устанавливаются
<b>Условно разрешенные виды использования</b>			
1.8	Скотоводство	Осуществление хозяйственной деятельности, в том числе на сельскохозяйственных угодьях, связанной с разведением сельскохозяйственных животных (крупного рогатого скота, овец, коз, лошадей, верблюдов, оленей); сенокошение, выпас сельскохозяйственных животных, производство кормов, размещение зданий, сооружений, используемых для содержания и разведения сельскохозяйственных животных; разведение племенных животных, производство и использование племенной продукции (материала)	не устанавливаются
1.9	Звероводство	Осуществление хозяйственной деятельности, связанной с разведением в неволе ценных пушных зверей; размещение зданий, сооружений, используемых для содержания и разведения животных, производства, хранения и первичной переработки продукции; разведение племенных животных, производство и использование племенной продукции (материала)	не устанавливаются
1.10	Птицеводство	Осуществление хозяйственной деятельности, связанной с разведением домашних пород птиц, в том числе водоплавающих; размещение зданий, сооружений, используемых для содержания и разведения животных, производства,	не устанавливаются

		хранения и первичной переработки продукции птицеводства; разведение племенных животных, производство и использование племенной продукции (материала)	
1.11	Свиноводство	Осуществление хозяйственной деятельности, связанной с разведением свиней; размещение зданий, сооружений, используемых для содержания и разведения животных, производства, хранения и первичной переработки продукции; разведение племенных животных, производство и использование племенной продукции (материала)	не устанавливаются
1.12	Пчеловодство	Осуществление хозяйственной деятельности, в том числе на сельскохозяйственных угодьях, по разведению, содержанию и использованию пчел и иных полезных насекомых; размещение ульев, иных объектов и оборудования, необходимого для пчеловодства и разведения иных полезных насекомых; размещение сооружений, используемых для хранения и первичной переработки продукции пчеловодства	не устанавливаются

3. Предельные (минимальные и (или) максимальные) размеры земельных участков и предельные параметры разрешенного строительства, реконструкции объектов капитального строительства в границах территориальной зоны СХ-3 не подлежат установлению. Предельные размеры земельных участков и предельные параметры разрешенного строительства, реконструкции объектов капитального строительства определяются в соответствии с региональными нормативами градостроительного проектирования, местными нормативами градостроительного проектирования, национальными стандартами, сводами правил, а также действующими строительными, экологическими, санитарно-эпидемиологическими, противопожарными и иными правилами и нормативными документами, заданием на проектирование.

4. Иные расчетные показатели, применяемые при градостроительной деятельности установлены в статьях 22-23 данных Правил, в соответствии с Региональными нормативами градостроительного проектирования Республики Крым.

**Статья 35. Градостроительный регламент зоны сельскохозяйственного производства на землях сельскохозяйственного назначения (СХ-4)**

**1. Цели выделения зоны:**

Обеспечение правовых условий формирования, сохранения и обслуживания территорий сельскохозяйственного использования, предназначенных для размещения и развития объектов сельскохозяйственного назначения (размещение зданий, сооружений, используемых для производства, хранения, переработки сельскохозяйственной продукции)

**2. Перечень видов разрешённого использования земельных участков и объектов капитального строительства:**

<b>Код *</b>	<b>Наименование вида разрешенного использования земельных участков и объектов капитального строительства</b>	<b>Описание вида разрешенного использования</b>	<b>Вспомогательные виды разрешенного использования земельных участков и объектов капитального строительства</b>
<b>Основные виды разрешенного использования</b>			
1.8	Скотоводство	Осуществление хозяйственной деятельности, в том числе на сельскохозяйственных угодьях, связанной с разведением сельскохозяйственных животных (крупного рогатого скота, овец, коз, лошадей, верблюдов, оленей); сенокошение, выпас сельскохозяйственных животных, производство кормов, размещение зданий, сооружений, используемых для содержания и разведения сельскохозяйственных животных; разведение племенных животных, производство и использование племенной продукции (материала)	не устанавливаются
1.9	Звероводство	Осуществление хозяйственной деятельности, связанной с разведением в неволе ценных пушных зверей; размещение зданий, сооружений, используемых для содержания и разведения животных, производства, хранения и первичной переработки продукции; разведение племенных животных, производство и использование племенной продукции (материала)	не устанавливаются

1.10	Птицеводство	Осуществление хозяйственной деятельности, связанной с разведением домашних пород птиц, в том числе водоплавающих; размещение зданий, сооружений, используемых для содержания и разведения животных, производства, хранения и первичной переработки продукции птицеводства; разведение племенных животных, производство и использование племенной продукции (материала)	не устанавливаются
1.11	Свиноводство	Осуществление хозяйственной деятельности, связанной с разведением свиней; размещение зданий, сооружений, используемых для содержания и разведения животных, производства, хранения и первичной переработки продукции; разведение племенных животных, производство и использование племенной продукции (материала)	не устанавливаются
1.12	Пчеловодство	Осуществление хозяйственной деятельности, в том числе на сельскохозяйственных угодьях, по разведению, содержанию и использованию пчел и иных полезных насекомых; размещение ульев, иных объектов и оборудования, необходимого для пчеловодства и разведения иных полезных насекомых; размещение сооружений, используемых для хранения и первичной переработки продукции пчеловодства	не устанавливаются
1.13	Рыбоводство	Осуществление хозяйственной деятельности, связанной с разведением и (или) содержанием, выращиванием объектов рыбоводства (аквакультуры); размещение зданий, сооружений, оборудования, необходимых для осуществления рыбоводства (аквакультуры)	не устанавливаются
1.14	Научное обеспечение сельского хозяйства	Осуществление научной и селекционной работы, ведения сельского хозяйства для получения ценных с научной точки зрения образцов растительного и	не устанавливаются



		животного мира; размещение коллекций генетических ресурсов растений	
1.15	Хранение и переработка сельскохозяйственной продукции	Размещение зданий, сооружений, используемых для производства, хранения, первичной и глубокой переработки сельскохозяйственной продукции	
1.18	Обеспечение сельскохозяйственного производства	Размещение машинно-транспортных и ремонтных станций, ангаров и гаражей для сельскохозяйственной техники, амбаров, водонапорных башен, трансформаторных станций и иного технического оборудования, используемого для ведения сельского хозяйства	не устанавливаются
1.20	Выпас сельскохозяйственных животных	Выпас сельскохозяйственных животных	не устанавливаются
3.1.1	Предоставление коммунальных услуг	Размещение зданий и сооружений, обеспечивающих поставку воды, тепла, электричества, газа, отвод канализационных стоков, очистку и уборку объектов недвижимости (котельных, водозаборов, очистных сооружений, насосных станций, водопроводов, линий электропередач, трансформаторных подстанций, газопроводов, линий связи, телефонных станций, канализаций, стоянок, гаражей и мастерских для обслуживания уборочной и аварийной техники, сооружений, необходимых для сбора и плавки снега)	не устанавливаются
6.4	Пищевая промышленность	Размещение объектов пищевой промышленности, по переработке сельскохозяйственной продукции способом, приводящим к их переработке в иную продукцию (консервирование, копчение, хлебопечение), в том числе для производства напитков, алкогольных напитков и табачных изделий	не устанавливаются
6.8	Связь	Размещение объектов связи, радиовещания, телевидения, включая воздушные радиорелейные, надземные и подземные кабельные линии связи, линии радиофикации, антенные поля, усилительные пункты на кабельных линиях связи, инфраструктуру	не устанавливаются

		спутниковой связи и телерадиовещания, за исключением объектов связи, размещение которых предусмотрено содержанием видов разрешенного использования с кодами 3.1.1, 3.2.3	
9.1	Охрана природных территорий	Сохранение отдельных естественных качеств окружающей природной среды путем ограничения хозяйственной деятельности в данной зоне, в частности: создание и уход за запретными полосами, создание и уход за защитными лесами, в том числе городскими лесами, лесами в лесопарках, и иная хозяйственная деятельность, разрешенная в защитных лесах, соблюдение режима использования природных ресурсов в заказниках, сохранение свойств земель, являющихся особо ценными	не устанавливаются
9.3	Историко-культурная деятельность	Сохранение и изучение объектов культурного наследия народов Российской Федерации (памятников истории и культуры), в том числе: объектов археологического наследия, достопримечательных мест, мест бытования исторических промыслов, производств и ремесел, исторических поселений, недействующих военных и гражданских захоронений, объектов культурного наследия, хозяйственная деятельность, являющаяся историческим промыслом или ремеслом, а также хозяйственная деятельность, обеспечивающая познавательный туризм	не устанавливаются
11.0	Водные объекты	Ледники, снежники, ручьи, реки, озера, болота, территориальные моря и другие поверхностные водные объекты	не устанавливаются
12.0.1	Улично-дорожная сеть	Размещение объектов улично-дорожной сети: автомобильных дорог, трамвайных путей и пешеходных тротуаров в границах населенных пунктов, пешеходных переходов, бульваров, площадей, проездов, велодорожек и объектов	

		велотранспортной и инженерной инфраструктуры; размещение придорожных стоянок (парковок) транспортных средств в границах городских улиц и дорог, за исключением предусмотренных видами разрешенного использования с кодами 2.7.1, 4.9, 7.2.3, а также некапитальных сооружений, предназначенных для охраны транспортных средств	
<b>Условно разрешенные виды использования</b>			
1.16	Ведение личного подсобного хозяйства на полевых участках	Производство сельскохозяйственной продукции без права возведения объектов капитального строительства	не устанавливаются
2.7.1	Хранение автотранспорта	Размещение отдельно стоящих и пристроенных гаражей, в том числе подземных, предназначенных для хранения автотранспорта, в том числе с разделением на машино-места, за исключением гаражей, размещение которых предусмотрено содержанием видов разрешенного использования с кодами 2.7.2, 4.9	не устанавливаются
12.0.2	Благоустройство территории	Размещение декоративных, технических, планировочных, конструктивных устройств, элементов озеленения, различных видов оборудования и оформления, малых архитектурных форм, некапитальных нестационарных строений и сооружений, информационных щитов и указателей, применяемых как составные части благоустройства территории, общественных туалетов	не устанавливаются

3. Предельные (минимальные и (или) максимальные) размеры земельных участков и предельные параметры разрешенного строительства, реконструкции объектов капитального строительства в границах территориальной зоны СХ-4 не подлежат установлению. Предельные размеры земельных участков и предельные параметры разрешенного строительства, реконструкции объектов капитального строительства определяются в соответствии с региональными нормативами градостроительного проектирования, местными нормативами градостроительного проектирования, национальными стандартами, сводами правил, а также действующими строительными,

экологическими, санитарно-эпидемиологическими, противопожарными и иными правилами и нормативными документами, заданием на проектирование.

4. Иные расчетные показатели, применяемые при градостроительной деятельности установлены в статьях 22-23 данных Правил, в соответствии с Региональными нормативами градостроительного проектирования Республики Крым.

### **Статья 36. Градостроительный регламент зоны кладбищ, крематориев и иного ритуального обслуживания (С-1)**

1. Цели выделения зоны:

Обеспечение правовых условий формирования и обслуживания территорий специального назначения: кладбищ, крематориев и иного ритуального обслуживания

2. Перечень видов разрешённого использования земельных участков и объектов капитального строительства:

<b>Код *</b>	<b>Наименование вида разрешенного использования земельных участков и объектов капитального строительства</b>	<b>Описание вида разрешенного использования</b>	<b>Вспомогательные виды разрешенного использования земельных участков и объектов капитального строительства</b>
<b>Основные виды разрешенного использования</b>			
3.7.1	Осуществление религиозных обрядов	Размещение зданий и сооружений, предназначенных для совершения религиозных обрядов и церемоний (в том числе церкви, соборы, храмы, часовни, мечети, молельные дома, синагоги)	не устанавливаются
3.3	Бытовое обслуживание	Размещение объектов капитального строительства, предназначенных для оказания населению или организациям бытовых услуг (мастерские мелкого ремонта, ателье, бани, парикмахерские, прачечные, химчистки, похоронные бюро)	не устанавливаются
6.8	Связь	Размещение объектов связи, радиовещания, телевидения, включая воздушные радиорелейные, надземные и подземные кабельные линии связи, линии радиофикации, антенные поля, усилительные пункты на кабельных линиях связи, инфраструктуру	не устанавливаются

		спутниковой связи и телерадиовещания, за исключением объектов связи, размещение которых предусмотрено содержанием видов разрешенного использования с кодами 3.1.1, 3.2.3	
9.3	Историко-культурная деятельность	Сохранение и изучение объектов культурного наследия народов Российской Федерации (памятников истории и культуры), в том числе: объектов археологического наследия, достопримечательных мест, мест бытования исторических промыслов, производств и ремесел, исторических поселений, недействующих военных и гражданских захоронений, объектов культурного наследия, хозяйственная деятельность, являющаяся историческим промыслом или ремеслом, а также хозяйственная деятельность, обеспечивающая познавательный туризм	не устанавливаются
12.1	Ритуальная деятельность	Размещение кладбищ, крематориев и мест захоронения; размещение соответствующих культовых сооружений; осуществление деятельности по производству продукции ритуально-обрядового назначения	не устанавливаются
12.0.2	Благоустройство территории	Размещение декоративных, технических, планировочных, конструктивных устройств, элементов озеленения, различных видов оборудования и оформления, малых архитектурных форм, некапитальных нестационарных строений и сооружений, информационных щитов и указателей, применяемых как составные части благоустройства территории, общественных туалетов	не устанавливаются
<b>Условно разрешенные виды использования</b>			
3.4.3	Медицинские организации особого назначения	Размещение объектов капитального строительства для размещения медицинских организаций,	не устанавливаются

		осуществляющих проведение судебно-медицинской и патолого-анатомической экспертизы (морги)	
4.6	Общественное питание	Размещение объектов капитального строительства в целях устройства мест общественного питания (рестораны, кафе, столовые, закусочные, бары)	не устанавливаются

3. Предельные (минимальные и (или) максимальные) размеры земельных участков и предельные параметры разрешенного строительства, реконструкции объектов капитального строительства в границах территориальной зоны С-1 не подлежат установлению. Предельные размеры земельных участков и предельные параметры разрешенного строительства, реконструкции объектов капитального строительства определяются в соответствии с региональными нормативами градостроительного проектирования, местными нормативами градостроительного проектирования, национальными стандартами, сводами правил, а также действующими строительными, экологическими, санитарно-эпидемиологическими, противопожарными и иными правилами и нормативными документами, заданием на проектирование.

4. Иные расчетные показатели, применяемые при градостроительной деятельности установлены в статьях 22-23 данных Правил, в соответствии с Региональными нормативами градостроительного проектирования Республики Крым.

### **Статья 37. Градостроительный регламент зоны насаждений специального назначения (С-2)**

#### **1. Цели выделения зоны:**

Выделение территорий для размещения насаждений защитного характера с целью создания санитарно-защитных разрывов между объектами, являющихся источниками химического, физического, биологического воздействия на среду обитания человека, и жилой застройкой.

#### **2. Перечень видов разрешённого использования земельных участков и объектов капитального строительства:**

<b>Код *</b>	<b>Наименование вида разрешенного использования земельных участков и объектов капитального строительства</b>	<b>Описание вида разрешенного использования</b>	<b>Вспомогательные виды разрешенного использования земельных участков и объектов капитального строительства</b>
<b>Основные виды разрешенного использования</b>			

9.3	Историко-культурная деятельность	Сохранение и изучение объектов культурного наследия народов Российской Федерации (памятников истории и культуры), в том числе: объектов археологического наследия, достопримечательных мест, мест бытования исторических промыслов, производств и ремесел, исторических поселений, недействующих военных и гражданских захоронений, объектов культурного наследия, хозяйственная деятельность, являющаяся историческим промыслом или ремеслом, а также хозяйственная деятельность, обеспечивающая познавательный туризм	не устанавливаются
12.0	Земельные участки (территории) общего пользования	Земельные участки общего пользования. Содержание данного вида разрешенного использования включает в себя содержание видов разрешенного использования с кодами 12.0.1 - 12.0.2	не устанавливаются
12.3	Запас	Отсутствие хозяйственной деятельности	Не устанавливаются
<b>Условно разрешенные виды использования</b>			
3.1.1	Предоставление коммунальных услуг	Размещение зданий и сооружений, обеспечивающих поставку воды, тепла, электричества, газа, отвод канализационных стоков, очистку и уборку объектов недвижимости (котельных, водозаборов, очистных сооружений, насосных станций, водопроводов, линий электропередач, трансформаторных подстанций, газопроводов, линий связи, телефонных станций, канализаций, стоянок, гаражей и мастерских для обслуживания уборочной и аварийной техники, сооружений, необходимых для сбора и плавки снега)	не устанавливаются

3. Предельные (минимальные и (или) максимальные) размеры земельных участков и предельные параметры разрешенного строительства, реконструкции объектов капитального строительства в границах территориальной зоны С-2 не подлежат установлению. Предельные размеры земельных участков и предельные параметры разрешенного строительства, реконструкции объектов капитального

строительства определяются в соответствии с региональными нормативами градостроительного проектирования, местными нормативами градостроительного проектирования, национальными стандартами, сводами правил, а также действующими строительными, экологическими, санитарно-эпидемиологическими, противопожарными и иными правилами и нормативными документами, заданием на проектирование.

4. Иные расчетные показатели, применяемые при градостроительной деятельности установлены в статьях 22-23 данных Правил, в соответствии с Региональными нормативами градостроительного проектирования Республики Крым.

### Статья 38. Градостроительный регламент зоны режимных объектов (С-4)

1. Цели выделения зоны:

Обеспечение правовых условий формирования и обслуживания территорий, предназначенных для размещения военных, специальных и иных объектов, для функционирования которых установлены специальные меры безопасности.

2. Перечень видов разрешённого использования земельных участков и объектов капитального строительства:

Код *	Наименование вида разрешенного использования земельных участков и объектов капитального строительства	Описание вида разрешенного использования	Вспомогательные виды разрешенного использования земельных участков и объектов капитального строительства
<b>Основные виды разрешенного использования</b>			
3.1.1	Предоставление коммунальных услуг	Размещение зданий и сооружений, обеспечивающих поставку воды, тепла, электричества, газа, отвод канализационных стоков, очистку и уборку объектов недвижимости (котельных, водозаборов, очистных сооружений, насосных станций, водопроводов, линий электропередач, трансформаторных подстанций, газопроводов, линий связи, телефонных станций, канализаций, стоянок, гаражей и мастерских для обслуживания уборочной и аварийной техники, сооружений, необходимых для сбора и плавки снега)	не устанавливаются
3.2.4	Общежития	Размещение зданий, предназначенных для размещения общежитий, предназначенных для	не устанавливаются



		проживания граждан на время их работы, службы или обучения, за исключением зданий, размещение которых предусмотрено содержанием вида разрешенного использования с кодом 4.7	
3.4.1	Амбулаторно-поликлиническое обслуживание	Размещение объектов капитального строительства, предназначенных для оказания гражданам амбулаторно-поликлинической медицинской помощи (поликлиники, фельдшерские пункты, пункты здравоохранения, центры матери и ребенка, диагностические центры, молочные кухни, станции донорства крови, клинические лаборатории)	не устанавливаются
3.7.1	Осуществление религиозных обрядов	Размещение зданий и сооружений, предназначенных для совершения религиозных обрядов и церемоний (в том числе церкви, соборы, храмы, часовни, мечети, молельные дома, синагоги)	не устанавливаются
4.9	Служебные гаражи	Размещение постоянных или временных гаражей, стоянок для хранения служебного автотранспорта, используемого в целях осуществления видов деятельности, предусмотренных видами разрешенного использования с кодами 3.0, 4.0, а также для стоянки и хранения транспортных средств общего пользования, в том числе в депо	автомобильные мойки
6.8	Связь	Размещение объектов связи, радиовещания, телевидения, включая воздушные радиорелейные, надземные и подземные кабельные линии связи, линии радиофикации, антенные поля, усилительные пункты на кабельных линиях связи, инфраструктуру спутниковой связи и телерадиовещания, за исключением объектов связи, размещение которых предусмотрено содержанием видов разрешенного использования с кодами 3.1.1, 3.2.3	не устанавливаются
8.0	Обеспечение обороны и безопасности	Размещение объектов капитального строительства, необходимых для подготовки и поддержания в боевой готовности Вооруженных Сил Российской Федерации, других войск, воинских формирований и	не устанавливаются

		<p>органов управлений ими (размещение военных организаций, внутренних войск, учреждений и других объектов, дислокация войск и сил флота), проведение воинских учений и других мероприятий, направленных на обеспечение боевой готовности воинских частей;</p> <p>размещение зданий военных училищ, военных институтов, военных университетов, военных академий;</p> <p>размещение объектов, обеспечивающих осуществление таможенной деятельности</p>	
8.2	Охрана Государственной границы Российской Федерации	<p>Размещение инженерных сооружений и заграждений, пограничных знаков, коммуникаций и других объектов, необходимых для обеспечения защиты и охраны Государственной границы Российской Федерации, устройство пограничных просек и контрольных полос, размещение зданий для размещения пограничных воинских частей и органов управления ими, а также для размещения пунктов пропуска через Государственную границу Российской Федерации</p>	не устанавливаются
8.3	Обеспечение внутреннего правопорядка	<p>Размещение объектов капитального строительства, необходимых для подготовки и поддержания в готовности органов внутренних дел, Росгвардии и спасательных служб, в которых существует военизированная служба; размещение объектов гражданской обороны, за исключением объектов гражданской обороны, являющихся частями производственных зданий</p>	<p>плоскостные открытые стоянки (парковки) транспортных средств, площадки для отдыха; инженерные сооружения коммунального обслуживания; сооружения инженерной защиты; благоустройство и озеленение; места для хранения служебного транспорта</p>
8.4	Обеспечение деятельности по исполнению наказаний	<p>Размещение объектов капитального строительства для создания мест лишения свободы (следственные изоляторы, тюрьмы, поселения)</p>	<p>плоскостные открытые стоянки (парковки) транспортных средств, площадки для отдыха; инженерные сооружения коммунального обслуживания; сооружения инженерной защиты; благоустройство и озеленение;</p>

			места для хранения служебного транспорта
9.3	Историко-культурная деятельность	Сохранение и изучение объектов культурного наследия народов Российской Федерации (памятников истории и культуры), в том числе: объектов археологического наследия, достопримечательных мест, мест бытования исторических промыслов, производств и ремесел, исторических поселений, недействующих военных и гражданских захоронений, объектов культурного наследия, хозяйственная деятельность, являющаяся историческим промыслом или ремеслом, а также хозяйственная деятельность, обеспечивающая познавательный туризм	не устанавливаются
12.0	Земельные участки (территории) общего пользования	Земельные участки общего пользования. Содержание данного вида разрешенного использования включает в себя содержание видов разрешенного использования с кодами 12.0.1 - 12.0.2	не устанавливаются
<b>Условно разрешенные виды использования</b>			
3.8	Общественное управление	Размещение зданий, предназначенных для размещения органов и организаций общественного управления. Содержание данного вида разрешенного использования включает в себя содержание видов разрешенного использования с кодами 3.8.1 - 3.8.2	не устанавливаются
3.9	Обеспечение научной деятельности	Размещение зданий и сооружений для обеспечения научной деятельности. Содержание данного вида разрешенного использования включает в себя содержание видов разрешенного использования с кодами 3.9.1 - 3.9.3	не устанавливаются
4.6	Общественное питание	Размещение объектов капитального строительства в целях устройства мест общественного питания (рестораны, кафе, столовые, закусочные, бары)	не устанавливаются
4.9.1.	Заправка транспортных средств	Размещение автозаправочных станций; размещение	не устанавливаются

1		магазинов сопутствующей торговли, зданий для организации общественного питания в качестве объектов дорожного сервиса	
4.9.1. 3	Автомобильные мойки	Размещение автомобильных моек, а также размещение магазинов сопутствующей торговли	не устанавливаются

3. Предельные (минимальные и (или) максимальные) размеры земельных участков и предельные параметры разрешенного строительства, реконструкции объектов капитального строительства в границах территориальной зоны С-4 не подлежат установлению. Предельные размеры земельных участков и предельные параметры разрешенного строительства, реконструкции объектов капитального строительства определяются в соответствии с региональными нормативами градостроительного проектирования, местными нормативами градостроительного проектирования, национальными стандартами, сводами правил, а также действующими строительными, экологическими, санитарно-эпидемиологическими, противопожарными и иными правилами и нормативными документами, заданием на проектирование.

4. Иные расчетные показатели, применяемые при градостроительной деятельности установлены в статьях 22-23 данных Правил, в соответствии с Региональными нормативами градостроительного проектирования Республики Крым.



П Р А В И Т Е Л Ъ С Т В О   Р О С Т О В С К О Й   О Б Л А С Т И  
МИНИСТЕРСТВО СТРОИТЕЛЬСТВА, АРХИТЕКТУРЫ И ТЕРРИТОРИАЛЬНОГО РАЗВИТИЯ РОСТОВСКОЙ ОБЛАСТИ

ГОСУДАРСТВЕННОЕ АВТОНОМНОЕ УЧРЕЖДЕНИЕ РОСТОВСКОЙ ОБЛАСТИ  
РЕГИОНАЛЬНЫЙ НАУЧНО-ИССЛЕДОВАТЕЛЬСКИЙ И ПРОЕКТНЫЙ ИНСТИТУТ ГРАДОСТРОИТЕЛЬСТВА

---

*проект*

Муниципальный контракт  
№ 01752000004200007540001 от 14.09.2020

## **ПРАВИЛА ЗЕМЛЕПОЛЬЗОВАНИЯ И ЗАСТРОЙКИ ПРОСТОРНЕНСКОГО СЕЛЬСКОГО ПОСЕЛЕНИЯ**

### **Приложение 4**

Сведения о границах территориальных зон.

Перечень координат характерных точек.

**Ростов-на-Дону**

**2022г**

# ТЕРРИТОРИАЛЬНЫЕ ЗОНЫ

Ж-1/1

№№ пун- кта	X	Y
1	5053424,77	5244048,45
2	5053434,27	5244068,49
3	5053457,18	5244094,98
4	5053476,2	5244120,54
5	5053481,56	5244135,41
6	5053618,45	5244318,69
7	5053724,49	5244239,21
8	5053629,84	5244120,32
9	5053474,79	5243945,05
10	5053392,39	5243842,11
11	5053271,6	5243703,06
12	5053262,11	5243706,61
13	5053185,69	5243762,23
14	5053205,75	5243788,2
15	5053337,19	5243950,34

Ж-1/2

№№ пун- кта	X	Y
1	5053478,44	5243891,46
2	5053535,01	5243837,37
3	5053492,62	5243764,1
4	5053496,77	5243755,83
5	5053466,75	5243718,13
6	5053461,27	5243712,25
7	5053456,69	5243710,87
8	5053390,21	5243624,59
9	5053374,5	5243624,98
10	5053327,24	5243660,36
11	5053302,75	5243681,22
12	5053357,29	5243746,43
13	5053346,64	5243756,77
14	5053375,14	5243792,53
15	5053379,53	5243797,46
16	5053403,91	5243827,29
17	5053417,75	5243814,55

Ж-1/3

№№ пун- кта	X	Y
1	5053753,52	5244216,52
2	5053760,49	5244211,07
3	5053750,97	5244148,03
4	5053747,46	5244130,22
5	5053775,11	5244094,48
6	5053759,92	5244076,54
7	5053677,49	5243979,18
8	5053623,44	5243915,35
9	5053623,42	5243915,36
10	5053571,51	5243953,82
11	5053551,53	5243930,01
12	5053511,32	5243959,74

13	5053531,21	5243983,52
14	5053545,87	5243972,72
15	5053590,15	5244021,9
16	5053579	5244034,04
17	5053597,12	5244055,49
18	5053626,33	5244090,36
19	5053650,13	5244119,84
20	5053664,7	5244108,3
21	5053696,66	5244146,13

Ж-1/4

№№ пун- кта	X	Y
1	5052684,61	5240931,52
2	5052765,75	5240920,82
3	5052737,87	5240726,95
4	5052716,75	5240545,25
5	5052681,06	5240253,71
6	5052657,59	5240061,63
7	5052590,39	5240067,56
8	5052572,75	5240066,83
9	5052587,12	5240186,41
10	5052630,94	5240529,67
11	5052663,28	5240755,11

Ж-1/5

№№ пун- кта	X	Y
1	5052789,3	5241708,76
2	5052805,07	5241707,79
3	5052852,08	5241702,9
4	5052855,9	5241651,56
5	5052817,57	5241345,91
6	5052782,12	5241034,49
7	5052778,28	5241007,94
8	5052695,63	5241017,27
9	5052754,31	5241450,45
10	5052764,29	5241527,95
11	5052769,52	5241571,32
12	5052780,65	5241657,09

Ж-1/6

№№ пун- кта	X	Y
1	5052586,35	5241038,8
2	5052590,13	5241063,93
3	5052594,71	5241093,94
4	5052610,47	5241202,77
5	5052614,86	5241237,38
6	5052619,2	5241250,7
7	5052639,09	5241399,67
8	5052636,67	5241411,37
9	5052619,67	5241413,07
10	5052628,73	5241455,31
11	5052622,4	5241530,42
12	5052631,67	5241567,67
13	5052651,79	5241661,49
14	5052655,89	5241665,88

15	5052704,24	5241699,13
16	5052718,46	5241708,91
17	5052735,13	5241713,61
18	5052757,23	5241710,99
19	5052722,81	5241456,84
20	5052659,88	5240993,9
21	5052645,86	5240877,99
22	5052639,38	5240879,34
23	5052565,58	5240888,49
24	5052564,28	5240877,59
25	5052559,91	5240823,85
26	5052566,34	5240822,74
27	5052630,76	5240812,63
28	5052637,89	5240812
29	5052631,77	5240761,42
30	5052599,43	5240536,05
31	5052555,59	5240192,55
32	5052538,94	5240054,03
33	5052371,6	5240054,57
34	5052371,52	5240261,88
35	5052370,04	5240291,34
36	5052381,52	5240306,45
37	5052390,23	5240317,91
38	5052403,59	5240767,4
39	5052403,01	5240784,49
40	5052408,75	5240940,88
41	5052394,92	5241038
42	5052379,92	5241057,37

Ж-1/7

№№ пун- кта	X	Y
1	5052247,73	5237597,47
2	5052255,66	5237461,45
3	5052278,82	5237098,53
4	5052277,22	5237068,95
5	5052256,12	5237003,89
6	5052255,54	5237003,93
7	5052255,6	5237004,17
8	5052267,9	5237057,29
9	5052197,88	5237058,7
10	5052197,62	5237091,98
11	5052171,76	5237092,18
12	5052168,97	5237092,29
13	5052169,67	5237110,31
14	5052143,22	5237107,11
15	5052140,46	5237017,41
16	5052139,81	5237011,7
17	5052123,84	5237012,76
18	5052108,37	5237010,71
19	5052097,95	5237005,06
20	5052041,75	5237007,75
21	5052060,38	5237072,11
22	5052078,92	5237212,05
23	5052097,35	5237399,36
24	5052135,2	5237583,63
25	5052146,95	5237601,84
26	5052189,68	5237599,98

Ж-1/8



№№ пун- кта	X	Y
1	5049938,22	5234300,43
2	5050000,29	5234102,88
3	5049991,95	5234081,75
4	5049986,7	5234078,13
5	5049956,4	5234068,81
6	5049919,51	5234055,74
7	5049911,77	5234052,78
8	5049901,97	5234072,37
9	5049825,57	5234317,75
10	5049751,51	5234549,63
11	5049720,28	5234664,88
12	5049721,06	5234681,56
13	5049824,08	5234657,52
14	5049830,09	5234638,03
15	5049836,16	5234618,55
16	5049862,6	5234535,1

Ж-1/9

№№ пун- кта	X	Y
1	5049900,32	5234775,18
2	5049923,19	5234686,87
3	5049866,41	5234671,89
4	5049852,14	5234664,79
5	5049842,4	5234664,54
6	5049839,06	5234671,86
7	5049721,47	5234701,55
8	5049721,42	5234749,56
9	5049807,16	5234761,22

Ж-1/10

№№ пун- кта	X	Y
1	5050225,5	5234486,31
2	5050251,48	5234515,73
3	5050246,45	5234521,95
4	5050286,3	5234570,78
5	5050304,84	5234608,54
6	5050305,65	5234608,77
7	5050376,5	5234537,89
8	5050270,09	5234385,49
9	5050204,13	5234139,62
10	5050078,48	5234025,65
11	5050066,41	5234014,69
12	5050027,9	5234082,9
13	5050000,37	5234161,18
14	5049985,1	5234203,28
15	5049981,41	5234230,08
16	5050019,9	5234244,86
17	5050017,66	5234261,96
18	5050056,07	5234307,74
19	5050071,02	5234316,33
20	5050082,67	5234324,93
21	5050085,21	5234333,74
22	5050105,46	5234353,88
23	5050109,68	5234352,84
24	5050141,54	5234386,64

25	5050170,18	5234426,38
----	------------	------------

Ж-1/11

№№ пун- кта	X	Y
1	5050089,13	5234583,75
2	5050102,77	5234590,29
3	5050145,97	5234601,91
4	5050169,44	5234579,51
5	5050193,35	5234588,11
6	5050202,3	5234604,65
7	5050220,43	5234638,65
8	5050279,55	5234602,43
9	5050269,03	5234580,97
10	5050249,73	5234545,48
11	5050201,48	5234476,58
12	5050198,67	5234473,68
13	5050165,31	5234435,8
14	5050128,54	5234396,37
15	5050104,29	5234368,89
16	5050079,62	5234344,47
17	5050066,54	5234333,53
18	5050060,06	5234333,1
19	5050046,64	5234325,37
20	5049964,22	5234284,52
21	5049957,27	5234306,5
22	5049900,42	5234482,78
23	5049865,85	5234581,86
24	5049853,72	5234615,72
25	5049845,72	5234636,96
26	5049849,16	5234642,09
27	5049903,82	5234654,78
28	5049906,01	5234646,05
29	5049921,84	5234650,41
30	5049926,75	5234632,96
31	5049991,01	5234635,82
32	5050003,92	5234639,25
33	5050071,56	5234626,76

Ж-1/12

№№ пун- кта	X	Y
1	5049082,47	5237509,62
2	5049108,74	5237526,56
3	5049110,52	5237524,27
4	5049120,9	5237505,58
5	5049134,92	5237476,28
6	5049143,26	5237448,35
7	5049183,12	5237354,95
8	5049186,09	5237348,38
9	5049177,13	5237343,23
10	5048946,36	5237215,34
11	5048953,35	5237177,04
12	5048930,78	5237172,7
13	5048841,5	5237155,57
14	5048738,25	5237141,26
15	5048683,29	5237258,83
16	5048698,95	5237268,51
17	5048756,31	5237176,51
18	5048757,83	5237175,79

19	5048905,64	5237271,98
20	5048852,57	5237365,37
21	5048894,75	5237387,94
22	5048893,24	5237390,89

Ж-1/13

№№ пун- кта	X	Y
1	5048510,2	5236985,72
2	5048549,26	5237011,29
3	5048632,4	5236873,93
4	5048478,1	5236743,67
5	5048174,38	5236503,64
6	5048133,66	5236569,68
7	5048063,04	5236703,84
8	5048060,78	5236707,99
9	5048061,47	5236708,47
10	5048329,31	5236869,65
11	5048390,11	5236906,88
12	5048415,21	5236922,85

Ж-1/14

№№ пун- кта	X	Y
1	5048474,6	5237134,67
2	5048516,67	5237065,15
3	5048452,07	5237018,67
4	5048476,21	5236981,74
5	5048476,43	5236981,41
6	5048396,57	5236928,75
7	5048339,23	5236893,4
8	5048163,28	5236786,81
9	5048137,64	5236771,4
10	5048053,59	5236721,23
11	5048024,34	5236769,81
12	5048019,18	5236779,75
13	5047995,18	5236831,07
14	5048011,66	5236841,6
15	5048214,17	5236969,16
16	5048350,65	5237056,28

Ж-1/15

№№ пун- кта	X	Y
1	5048044,26	5236696,5
2	5048045,4	5236694,41
3	5048116,28	5236559,77
4	5048158,58	5236491,15
5	5048096,59	5236442,15
6	5047468,07	5236141,82
7	5047432,39	5236196,7
8	5047427,19	5236196,94
9	5047417,27	5236205,14
10	5047390,65	5236258,59
11	5047393,43	5236259,86
12	5047376,4	5236293,64
13	5047374,36	5236293,06
14	5047360,05	5236321,41

15	5047359,96	5236322,09
16	5047396,56	5236341,8
17	5047506,91	5236401,21
18	5047540,88	5236419,81
19	5047586,69	5236444,79
20	5047627,62	5236468,42
21	5047652,49	5236482,21
22	5047677,57	5236495,86
23	5047706,52	5236511,65
24	5047734,34	5236526,69
25	5047761,66	5236542,28
26	5047788,77	5236557,06
27	5047815,82	5236572,5
28	5047843,05	5236587,75
29	5047872,48	5236603,46
30	5047899,53	5236617,05
31	5047928,8	5236632,95
32	5048041,52	5236694,6

Ж-1/16

№№ пун- кта	X	Y
1	5047978,27	5236820,25
2	5048012,12	5236755,68
3	5048037,06	5236709,76
4	5048033,6	5236707,35
5	5047920,78	5236644,43
6	5047813,54	5236586,12
7	5047717,31	5236534,02
8	5047645,08	5236494,34
9	5047584,33	5236460,65
10	5047499,76	5236414,39
11	5047389,45	5236355,01
12	5047355,52	5236336,74
13	5047354,58	5236338,6
14	5047350,88	5236336,63
15	5047347,33	5236344,36
16	5047340,21	5236359,87
17	5047325,09	5236389,8
18	5047325,47	5236390,11
19	5047328,04	5236391,74
20	5047322,53	5236404,42
21	5047602,9	5236583,27
22	5047741,81	5236671
23	5047826,41	5236723,94
24	5047915,76	5236780,28

Ж-1/17

№№ пун- кта	X	Y
1	5045909,03	5235500,18
2	5045883,19	5235579,42
3	5046020,67	5235630,58
4	5046427,07	5235781,79
5	5046434,92	5235802,85
6	5046435,94	5235807,25
7	5046693,79	5235873,08
8	5046773,84	5235900,04
9	5046763,19	5235854,81
10	5046748,09	5235801,86

11	5046726,52	5235766,5
12	5046691,58	5235722,83
13	5046661,47	5235695,82
14	5046604,49	5235668,04
15	5046431,55	5235608,05
16	5046201,28	5235531,68
17	5046144,85	5235505,03
18	5046086,55	5235464,26
19	5046040,38	5235426,76
20	5046011,36	5235408,62
21	5045914,63	5235382,02
22	5045894,57	5235494,64

Ж-1/18

№№ пун- кта	X	Y
1	5047265,63	5236358,1
2	5047284,99	5236370,65
3	5047312,96	5236388,79
4	5047320,08	5236378,78
5	5047324,76	5236371,29
6	5047339,99	5236343,81
7	5047342,46	5236329,7
8	5047295,98	5236302,3
9	5047252,83	5236278,21
10	5047161,49	5236227,2
11	5047133,44	5236212,57
12	5046972,4	5236126,05
13	5046851,94	5236058,22
14	5046844,25	5236056,36
15	5046836,99	5236055,63
16	5046829,92	5236055,11
17	5046836,5	5236077,77
18	5046852,09	5236097,25
19	5047028,25	5236204,13

Ж-1/19

№№ пун- кта	X	Y
1	5047293,94	5236288,46
2	5047316,78	5236250,33
3	5047338,62	5236262,69
4	5047329,96	5236281,17
5	5047320,2	5236300,29
6	5047327,53	5236304,63
7	5047352,46	5236318,05
8	5047352,99	5236317,66
9	5047355,4	5236313,29
10	5047361,48	5236302,69
11	5047364,52	5236296,94
12	5047367,14	5236291,89
13	5047370,28	5236286,14
14	5047372,85	5236281,67
15	5047387,66	5236250,42
16	5047412,89	5236201,79
17	5047374,71	5236179,98
18	5047283,77	5236129,46
19	5047268,38	5236120,93
20	5047207,35	5236087,07
21	5046877,56	5235898,83

22	5046852,34	5235939,38
23	5046824,94	5235986,51
24	5046873,43	5236009,81
25	5046853,22	5236047,63
26	5046852,83	5236051,29
27	5046965,74	5236111,91
28	5046991	5236127,55
29	5047021,29	5236141,89
30	5047148,4	5236211,02

Ж-1/20

№№ пун- кта	X	Y
1	5052412,76	5237712,02
2	5052412,25	5237627,31
3	5052411,67	5237588,04
4	5052421,47	5237433,87
5	5052433,97	5237289,96
6	5052449,96	5237059,91
7	5052452,1	5237029,03
8	5052451,42	5236939,98
9	5052437,82	5236933,57
10	5052401,43	5236933,91
11	5052382,22	5236934,09
12	5052341,79	5236941,3
13	5052317,83	5236943,9
14	5052314,44	5236944,27
15	5052265,53	5236943,71
16	5052304,52	5237063,87
17	5052305,28	5237078,06
18	5052306,4	5237098,66
19	5052283,14	5237463,14
20	5052269,41	5237698,49
21	5052267,99	5237772,52
22	5052267,46	5237800,04

Ж-1/21

№№ пун- кта	X	Y
1	5055293,73	5245046,36
2	5055242,52	5244944,74
3	5055228,59	5244919,66
4	5055209,31	5244929,58
5	5055178,58	5244949,86
6	5055151,81	5244975,14
7	5055126,64	5244985,72
8	5055133,07	5244996,57
9	5055129,55	5245006,07
10	5055105,37	5245026,39
11	5055115,71	5245049,04
12	5055145,42	5245117,09
13	5055176,56	5245102,84

Ж-1/22

№№ пун- кта	X	Y
1	5055496,96	5245457,97
2	5055481,71	5245427,92

3	5055427,04	5245315,65
4	5055370,28	5245201,09
5	5055324,53	5245111,55
6	5055309,33	5245080,42
7	5055272,7	5245097,58
8	5055250,12	5245108,2
9	5055012,93	5245220,56
10	5054988,52	5245231,72
11	5055041,55	5245333,26
12	5054985,99	5245359,69
13	5054972,89	5245318,02
14	5054983,56	5245312,51
15	5054972,4	5245290,99
16	5054926,41	5245312,34
17	5054939,21	5245339,39
18	5054938,7	5245340,89
19	5054912,56	5245354,9
20	5054847,52	5245389,74
21	5054828,95	5245399,69
22	5054815,31	5245407
23	5054795,32	5245364,92
24	5054774,15	5245374,83
25	5054776,87	5245383,33
26	5054742,2	5245398,83
27	5054736,44	5245386,39
28	5054722,21	5245353,31
29	5054657,73	5245382,65
30	5054430,17	5245486,88
31	5054411,28	5245495,76
32	5054423	5245509,5
33	5054443,21	5245522,13
34	5054462,03	5245542,24
35	5054494,96	5245569,86
36	5054596,35	5245626,96
37	5054670,39	5245663,23
38	5054681,43	5245670,46
39	5054842,77	5245590,91
40	5054884,15	5245570,51
41	5054884,81	5245571,88
42	5054902,77	5245611,9
43	5054907,24	5245620,15
44	5054910,15	5245625,52
45	5054957,67	5245714,57
46	5054970,59	5245708,36
47	5054978,5	5245695,9
48	5055088,52	5245646,61
49	5055258,56	5245570,92
50	5055378,11	5245514,27

Ж-1/23

№№ пун- кта	X	Y
1	5054914,39	5245221,73
2	5054959,93	5245200,9
3	5054996,1	5245184,36
4	5055073,2	5245149,41
5	5055091,76	5245140,65
6	5055120,51	5245128,15
7	5055084,76	5245056,17
8	5055062,9	5245012,52
9	5055026,62	5245027,76
10	5054941,58	5245073,29

11	5054897,87	5245093,77
12	5054868,99	5245115,27

Ж-1/24

№№ пун- кта	X	Y
1	5054846,99	5245188,31
2	5054816,56	5245146,59
3	5054805,4	5245150,87
4	5054800,04	5245163,1
5	5054753,95	5245143,46
6	5054679,91	5245116,41
7	5054556,5	5245069,4
8	5054545,1	5245047,34
9	5054433,53	5245010,32
10	5054398,66	5245066,24
11	5054261,63	5245077,6
12	5054283,83	5245168,87
13	5054280,85	5245248,25
14	5054280,23	5245254,62
15	5054306,95	5245267,42
16	5054403,49	5245455,31
17	5054413,37	5245450,67
18	5054641,15	5245346,33
19	5054790,89	5245278,2
20	5054871,32	5245241,42

Ж-1/25

№№ пун- кта	X	Y
1	5055439,61	5245309,48
2	5055494,26	5245421,7
3	5055509,88	5245452,61
4	5055557,4	5245434,28
5	5055592,8	5245416,41
6	5055475,05	5245158,93
7	5055357,88	5244909,42
8	5055349,26	5244904,37
9	5055313,87	5244906,78
10	5055246,31	5244913,69
11	5055244,32	5244916,82
12	5055255,07	5244938,54
13	5055299,37	5245028,15
14	5055337,05	5245105,3
15	5055382,78	5245194,79

Ж-1/26

№№ пун- кта	X	Y
1	5049030,52	5237512,91
2	5049080,93	5237544,94
3	5049096,79	5237554,53
4	5049099,97	5237556,53
5	5049154,61	5237590,47
6	5049205,65	5237623,14
7	5049225,8	5237635,51
8	5049301,41	5237684,71
9	5049420,84	5237758,53



10	5049422,27	5237759,63
11	5049428,38	5237763,09
12	5049433,56	5237766,16
13	5049444,25	5237772,38
14	5049469,47	5237788,02
15	5049502,9	5237794,44
16	5049544,75	5237792,5
17	5049560,96	5237793,59
18	5049560	5237843,11
19	5049514,51	5237866,6
20	5049451,17	5237898,42
21	5049310,19	5237986,55
22	5049293,75	5237996,05
23	5049179,65	5237920,99
24	5049166,38	5237930,34
25	5049069,55	5237923,33
26	5049049,28	5237911,63
27	5049044,92	5237929,62
28	5049045,97	5238017,88
29	5049030,27	5238016,94
30	5049025,75	5238053,22
31	5048956,03	5238052,96
32	5048955,59	5238073,24
33	5048894,27	5238075,36
34	5048809,65	5238085,72
35	5048753,04	5238081,98
36	5048695,91	5238072,31
37	5048703,08	5238041,72
38	5048708,87	5237979,06
39	5048673,28	5237965,13
40	5048611,79	5237943,14
41	5048601,22	5237943,08
42	5048553,38	5237942,82
43	5048555,76	5237882,46
44	5048622,66	5237897,96
45	5048637,9	5237901,5
46	5048682,34	5237831,13
47	5048756,33	5237686,33
48	5048685,88	5237646,74
49	5048694,91	5237630,02
50	5048708,42	5237606,63
51	5048727,5	5237600,16
52	5048761,1	5237618,96
53	5048778,1	5237585,16
54	5048799,07	5237543,44
55	5048865,09	5237412,08
56	5048955,1	5237466,78
57	5048974,02	5237478,73
58	5048973,82	5237479,01
59	5048965,38	5237493,8
60	5048962,88	5237500,42
61	5048969,33	5237504,81
62	5048967,84	5237510,06
63	5048983,28	5237519,63
64	5048989,19	5237517,31
65	5049001,75	5237524,17
66	5049000,65	5237526,18
67	5049005,28	5237528,7
68	5049003,58	5237531,82
69	5049010,26	5237535,48
70	5049013,29	5237529,92
71	5049014,31	5237528,05
72	5049021,86	5237527,07
73	5049028,94	5237515,12
74	5049178,1	5237885,59

75	5049172,94	5237898,04
76	5049150,49	5237912,29
77	5049076,16	5237904,1
78	5049057,64	5237895
79	5049030,87	5237881,05
80	5049030,26	5237868,91
81	5049034,82	5237857,38
82	5049066,97	5237874,07
83	5049086,77	5237834,95
84	5049078,43	5237619,2
85	5049065,95	5237641,18
86	5049046,15	5237660,26
87	5049020,9	5237645,29
88	5049052,81	5237592,92
89	5049068,36	5237601,48
90	5049076,6	5237609,06

Ж-1/27

№№ пун- кта	X	Y
1	5049617,09	5237779,1
2	5049548,8	5237778,76
3	5049508,39	5237774,88
4	5049483,28	5237762,71
5	5049423,11	5237727,75
6	5049410,71	5237719,81
7	5049340,16	5237674,64
8	5049203,01	5237586,81
9	5049238,11	5237512,44
10	5049251,49	5237483,98
11	5049249,97	5237483,39
12	5049160,62	5237448,68
13	5049165,26	5237435,68
14	5049184,01	5237385,82
15	5049187,05	5237378,93
16	5049203,16	5237347,11
17	5049220,67	5237309,4
18	5049237,32	5237271,56
19	5049241,76	5237273,42
20	5049244,43	5237267,51
21	5049246,62	5237261,56
22	5049540,9	5237390,28
23	5049506,32	5237466,62
24	5049495,95	5237496,92
25	5049507,99	5237546,74
26	5049517,1	5237529,72
27	5049517,53	5237500,65
28	5049530,57	5237472,17
29	5049670,56	5237527,82
30	5049638,93	5237608,56
31	5049633,44	5237623,78
32	5049671,28	5237642,2
33	5049667,87	5237775,32
34	5049471,43	5237609,76
35	5049446,26	5237662,4
36	5049401,8	5237647,18
37	5049370,52	5237637,26
38	5049358,51	5237631,77
39	5049376,25	5237593,05
40	5049387,28	5237573,74

Ж-2/1

№№ пун- кта	X	Y
1	5048905,64	5237271,98
2	5048757,83	5237175,79
3	5048756,31	5237176,51
4	5048698,95	5237268,51
5	5048775,52	5237317,03
6	5048806,67	5237335,73
7	5048852,57	5237365,37

ОД/1

№№ пун- кта	X	Y
1	5054907,24	5245620,15
2	5054902,77	5245611,9
3	5054884,81	5245571,88
4	5054884,15	5245570,51
5	5054842,77	5245590,91
6	5054864,81	5245641,13

ОД/2

№№ пун- кта	X	Y
1	5054795,32	5245364,92
2	5054777,8	5245328,02
3	5054722,21	5245353,31
4	5054736,44	5245386,39
5	5054742,2	5245398,83
6	5054776,87	5245383,33
7	5054774,15	5245374,83

ОД/3

№№ пун- кта	X	Y
1	5050014,36	5234287,05
2	5050017,66	5234261,96
3	5050019,9	5234244,86
4	5049981,41	5234230,08
5	5049970,31	5234265,21

ОД/4

№№ пун- кта	X	Y
1	5049251,49	5237483,98
2	5049249,97	5237483,39
3	5049160,62	5237448,68
4	5049123,03	5237519,03
5	5049116,08	5237531,15
6	5049203,01	5237586,81
7	5049238,11	5237512,44

ОД/5

№№ пун- кта	X	Y
1	5048974,02	5237478,73
2	5048973,82	5237479,01
3	5048965,38	5237493,8
4	5048962,88	5237500,42
5	5048969,33	5237504,81
6	5048967,84	5237510,06
7	5048983,28	5237519,63
8	5048989,19	5237517,31
9	5049001,75	5237524,17
10	5049000,65	5237526,18
11	5049005,28	5237528,7
12	5049003,58	5237531,82
13	5049010,26	5237535,48
14	5049013,29	5237529,92
15	5049014,31	5237528,05
16	5049021,86	5237527,07
17	5049028,94	5237515,12
18	5049030,52	5237512,91
19	5049027,9	5237511,25
20	5049018,49	5237505,39
21	5049004,17	5237497,75

ОД/6

№№ пун- кта	X	Y
1	5047329,96	5236281,17
2	5047338,62	5236262,69
3	5047316,78	5236250,33
4	5047293,94	5236288,46
5	5047294,14	5236288,56
6	5047320,2	5236300,29

ОД/7

№№ пун- кта	X	Y
1	5055120,51	5245128,15
2	5055145,42	5245117,09
3	5055115,71	5245049,04
4	5055105,37	5245026,39
5	5055129,55	5245006,07
6	5055133,07	5244996,57
7	5055126,64	5244985,72
8	5055062,9	5245012,52
9	5055084,76	5245056,17

ОД/8

№№ пун- кта	X	Y
1	5048487,34	5237447,62
2	5048559,35	5237467,31
3	5048548,96	5237508,85
4	5048512,39	5237562,31
5	5048511,96	5237595,2
6	5048453,84	5237594,45
7	5048458,3	5237579,18

8	5048478,04	5237494,5
9	5048480,9	5237469,17

C/1

№№ пун- кта	X	Y
1	5049020,9	5237645,29
2	5049052,81	5237592,92
3	5049068,36	5237601,48
4	5049076,6	5237609,06
5	5049078,43	5237619,2
6	5049065,95	5237641,18
7	5049046,15	5237660,26

C/2

№№ пун- кта	X	Y
1	5054972,89	5245318,02
2	5054985,99	5245359,69
3	5055041,55	5245333,26
4	5054988,52	5245231,72
5	5054807,46	5245314,52
6	5054777,8	5245328,02
7	5054787,83	5245349,13
8	5054815,31	5245407
9	5054847,52	5245389,74
10	5054912,56	5245354,9
11	5054938,7	5245340,89
12	5054939,38	5245339,49
13	5054926,41	5245312,34
14	5054972,4	5245290,99
15	5054983,56	5245312,51

C/3

№№ пун- кта	X	Y
1	5053564,12	5243893,54
2	5053557	5243881,47
3	5053537,31	5243841,34
4	5053535,01	5243837,37
5	5053478,44	5243891,46
6	5053496,93	5243914,83
7	5053503,73	5243922,93

C/4

№№ пун- кта	X	Y
1	5052639,38	5240879,34
2	5052645,86	5240877,99
3	5052637,89	5240812
4	5052630,76	5240812,63
5	5052566,34	5240822,74
6	5052559,91	5240823,85
7	5052564,28	5240877,59
8	5052565,58	5240888,49

C/5

№№ пун- кта	X	Y
1	5052778,28	5241007,94
2	5052765,75	5240920,82
3	5052684,61	5240931,52
4	5052691,4	5240987,65
5	5052695,63	5241017,27

C/6

№№ пун- кта	X	Y
1	5048516,67	5237065,15
2	5048541,48	5237024,14
3	5048501,96	5236998,25
4	5048476,43	5236981,41
5	5048476,21	5236981,74
6	5048452,07	5237018,67

C/7

№№ пун- кта	X	Y
1	5048704,04	5237571,25
2	5048692,73	5237600,4
3	5048708,42	5237606,63
4	5048727,5	5237600,16
5	5048761,1	5237618,96
6	5048778,1	5237585,16
7	5048799,07	5237543,44
8	5048865,09	5237412,08
9	5048826,23	5237388,05
10	5048798,37	5237370,82
11	5048681,34	5237298,79
12	5048603,41	5237250,88
13	5048565,64	5237226,52
14	5048507,65	5237376,12
15	5048487,34	5237447,62
16	5048559,35	5237467,31
17	5048548,96	5237508,85
18	5048581,84	5237507,65

ПД/1

№№ пун- кта	X	Y
1	5049046,24	5238023,01
2	5049049,74	5238053,32
3	5049025,75	5238053,22
4	5049030,27	5238016,94
5	5049045,97	5238017,88

ПК/1

№№ пун- кта	X	Y
1	5049178,1	5237885,59
2	5049086,77	5237834,95
3	5049066,97	5237874,07
4	5049034,82	5237857,38
5	5049030,26	5237868,91
6	5049030,87	5237881,05
7	5049057,64	5237895
8	5049076,16	5237904,1
9	5049150,49	5237912,29
10	5049172,94	5237898,04

ИТ/1

№№ пун- кта	X	Y
1	5054575,14	5244580,71
2	5054584,49	5244540,21
3	5054561,44	5244519,04
4	5054500,99	5244562,02
5	5054535,26	5244611,86

ИТ/2

№№ пун- кта	X	Y
1	5049582,04	5234718,71
2	5049561,91	5234682,08
3	5049502,72	5234690,53
4	5049507,04	5234727,2

ИТ/3

№№ пун- кта	X	Y
1	5049300	5237110,77
2	5049302,14	5237072,39
3	5049269,49	5237071,16
4	5049267,21	5237108,2

ИТ/4

№№ пун- кта	X	Y
1	5048563,26	5237047,96
2	5048536,89	5237031,75
3	5048521,96	5237056,43
4	5048547,2	5237072,04

ИТ/5

№№ пун- кта	X	Y
1	5046734,04	5236059,85
2	5046734,79	5236027,53
3	5046684,17	5236024,31

4	5046684,09	5236057,61
---	------------	------------

ИТ/6

№№ пун- кта	X	Y
1	5050485	5237538,25
2	5050483,78	5237592,58
3	5050458,31	5237592,13
4	5050458,34	5237537,36

ИТ/7

№№ пун- кта	X	Y
1	5050449,82	5239041,53
2	5050449,54	5239072,78
3	5050418,85	5239072,78
4	5050419,43	5239041,53

ИТ/8

№№ пун- кта	X	Y
1	5055054,49	5244808,72
2	5055089,97	5244872,28
3	5055037,61	5244899,35
4	5055005,53	5244834,61

ИТ/9

№№ пун- кта	X	Y
1	5052571,35	5237640,09
2	5052576,71	5237624,02
3	5052570,75	5237597,25
4	5052561,53	5237585,95
5	5052534,59	5237597,94
6	5052536,53	5237648,78
7	5052550,78	5237644,17

ИТ/10

№№ пун- кта	X	Y
1	5049970,18	5237341,69
2	5050089,91	5237059,42
3	5050128,96	5237071,62
4	5050148,24	5237031,22
5	5049813,46	5236900,46
6	5049813,88	5236882,92
7	5049746,81	5236855,08
8	5049736,62	5236870,81
9	5049679,36	5236852,43
10	5049617,67	5236998,82
11	5049515,36	5236957,24
12	5049473,05	5237054,49
13	5049578,22	5237103,96



14	5049553,99	5237170,85
----	------------	------------

P-1/1

№№ пун- кта	X	Y
1	5052246,63	5237621,94
2	5052247,73	5237597,47
3	5052189,68	5237599,98
4	5052146,95	5237601,84
5	5052161,97	5237625,14
6	5052231,18	5237621,06

P-1/2

№№ пун- кта	X	Y
1	5049177,13	5237343,23
2	5049186,09	5237348,38
3	5049223,85	5237264,82
4	5049231,91	5237255,12
5	5049223,79	5237251,57
6	5049226,94	5237161,73
7	5048994,48	5237184,92
8	5048953,35	5237177,04
9	5048946,36	5237215,34

P-1/3

№№ пун- кта	X	Y
1	5049670,56	5237527,82
2	5049688,82	5237480,5
3	5049690,58	5237455,74
4	5049690,58	5237455,74
5	5049540,9	5237390,28
6	5049506,32	5237466,62
7	5049495,95	5237496,92
8	5049507,99	5237546,74
9	5049517,1	5237529,72
10	5049517,53	5237500,65
11	5049530,55	5237472,16

P-1/4

№№ пун- кта	X	Y
1	5047412,89	5236201,79
2	5047453,22	5236136,92
3	5047302,29	5236107,63
4	5046893,53	5235880,32
5	5046749,56	5235765,86
6	5046766,58	5235793,76
7	5046782,56	5235849,77
8	5046827,31	5236039,82
9	5046834,7	5236041,36
10	5046847,71	5236044,75
11	5046853,22	5236047,63
12	5046873,43	5236009,81

13	5046824,94	5235986,51
14	5046852,34	5235939,38
15	5046877,56	5235898,83
16	5047207,35	5236087,07
17	5047268,38	5236120,93
18	5047283,77	5236129,46
19	5047374,71	5236179,98

P-1/5

№№ пун- кта	X	Y
1	5054957,67	5245714,57
2	5054910,15	5245625,52
3	5054907,24	5245620,15
4	5054864,81	5245641,13
5	5054842,77	5245590,91
6	5054681,43	5245670,46
7	5054717,08	5245693,85
8	5054771,79	5245758,69
9	5054790,89	5245794,84

P-1/6

№№ пун- кта	X	Y
1	5050000,29	5234102,88
2	5050008,9	5234073,29
3	5050053,91	5234003,35
4	5049976,8	5233933,3
5	5049962,64	5234001,92
6	5049947,76	5234001,92
7	5049919,51	5234055,74
8	5049956,4	5234068,81
9	5049986,7	5234078,13
10	5049991,95	5234081,75

P-1/7

№№ пун- кта	X	Y
1	5050056,07	5234307,74
2	5050014,36	5234287,05
3	5050017,66	5234261,96

P-1/8

№№ пун- кта	X	Y
1	5048738,25	5237141,26
2	5048748,04	5237122,77
3	5048649,4	5237077,11
4	5048600,73	5237186,52
5	5048590,1	5237199,94
6	5048683,29	5237258,83

P-1/9

№№ пун- кта	X	Y
1	5054914,39	5245221,73
2	5054868,99	5245115,27
3	5054836,31	5245139,01
4	5054816,56	5245146,59
5	5054846,99	5245188,31
6	5054871,32	5245241,42

CX-1/1

№№ пун- кта	X	Y
1	5053623,44	5243915,35
2	5053592,54	5243878,85
3	5053590,81	5243880,57
4	5053487,19	5243930,98
5	5053511,32	5243959,74
6	5053551,53	5243930,01
7	5053571,51	5243953,82
8	5053623,42	5243915,36

CX-1/2

№№ пун- кта	X	Y
1	5049688,82	5237480,5
2	5049670,56	5237527,82
3	5049638,93	5237608,56
4	5049633,44	5237623,78
5	5049671,28	5237642,2
6	5049667,87	5237775,32

CX-1/3

№№ пун- кта	X	Y
1	5052651,79	5241661,49
2	5052631,67	5241567,67
3	5052622,4	5241530,42
4	5052628,73	5241455,31
5	5052601,48	5241443,51
6	5052561,86	5241443,81
7	5052512,69	5241440,4
8	5052503,5	5241434,16
9	5052385,85	5241446,48
10	5052378,52	5241475,14
11	5052349,41	5241497,37
12	5052296	5241503,45
13	5052311,43	5241528,89
14	5052322,88	5241535,97
15	5052409,39	5241536,64
16	5052427,07	5241540,99
17	5052438,12	5241550,17
18	5052469,45	5241571
19	5052585,04	5241590,09

CX-1/4

№№ пун- кта	X	Y
1	5046795,76	5236089,07
2	5046817,45	5236084,09
3	5046809,44	5236051,17
4	5046773,84	5235900,04
5	5046693,79	5235873,08
6	5046435,94	5235807,25
7	5046441,76	5235832,43
8	5046438,6	5235850,71
9	5046630	5235927,25
10	5046668,41	5235929,42
11	5046686,42	5235928,37
12	5046713,99	5235936,85
13	5046730,94	5235955,94
14	5046734,12	5235977,15
15	5046734,39	5236027,5
16	5046734,79	5236027,53
17	5046734,04	5236059,85
18	5046734,56	5236059,88
19	5046734,75	5236096,56

CX-1/5

№№ пун- кта	X	Y
1	5054335,86	5245400,82
2	5054381,38	5245465,7
3	5054403,49	5245455,31
4	5054306,95	5245267,42
5	5054280,23	5245254,62
6	5054277,59	5245281,28
7	5054285,01	5245304,16
8	5054318,52	5245383,15

CX-1/6

№№ пун- кта	X	Y
1	5050202,3	5234604,65
2	5050193,35	5234588,11
3	5050169,44	5234579,51
4	5050145,97	5234601,91
5	5050102,77	5234590,29
6	5050089,13	5234583,75
7	5050071,56	5234626,76
8	5050147,89	5234612,67

CX-1/7

№№ пун- кта	X	Y
1	5049923,19	5234686,87
2	5049925,09	5234679,54
3	5049977,22	5234689,28
4	5049991,01	5234635,82
5	5049926,75	5234632,96
6	5049921,84	5234650,41
7	5049906,01	5234646,05
8	5049903,82	5234654,78

9	5049849,43	5234642,16
10	5049842,4	5234664,54
11	5049852,14	5234664,79
12	5049866,41	5234671,89

CX-1/8

№№ пун- кта	X	Y
1	5054433,53	5245010,32
2	5054545,1	5245047,34
3	5054446,07	5244851,93
4	5054235,22	5244971,95
5	5054261,63	5245077,6
6	5054398,66	5245066,24

CX-1/9

№№ пун- кта	X	Y
1	5052536,53	5237648,78
2	5052534,59	5237597,94
3	5052518,72	5237604,99
4	5052483,33	5237623,14
5	5052412,25	5237627,31
6	5052412,76	5237712,02
7	5052494,9	5237662,27

CX-2/1

№№ пун- кта	X	Y
1	5055824,68	5236372,56
2	5055812,7	5236402,88
3	5055800,27	5236421,9
4	5055796,04	5236444,05
5	5055721,68	5237111,31
6	5055479,21	5237379,38
7	5055993,17	5238238,33
8	5063954,74	5251417,4
9	5060760,78	5256910,45
10	5059044,99	5251868,65
11	5058976,87	5251868,09
12	5058932,6	5251880,59
13	5058806,57	5251832,34
14	5058711,34	5251780,76
15	5058616,98	5251608,68
16	5058553,42	5251478,68
17	5058511,97	5251420,81
18	5058372,9	5251291,37
19	5058324,1	5251246,52
20	5058180,47	5251136,96
21	5058009,62	5251024,59
22	5057857,5	5250959,31
23	5057648,03	5250896,31
24	5057515,78	5250856,83
25	5057338,11	5250779,65
26	5057255,61	5250738,61
27	5057193,93	5250720,06
28	5057128,08	5250676,9
29	5057025,33	5250616,18

30	5056835,74	5250499,8
31	5056807,36	5250471,99
32	5051535,16	5247893,49
33	5051481,72	5247869,49
34	5051435,69	5247865,15
35	5051381,93	5247870,62
36	5051346,45	5247867,16
37	5051307,82	5247856,21
38	5051280,62	5247832,23
39	5051228,31	5247760,61
40	5051200,78	5247734,37
41	5051126,1	5247700,89
42	5050354,83	5247139,82
43	5050335,83	5247064,5
44	5050315,23	5247006,23
45	5050302,81	5246971,96
46	5050340,91	5246964,58
47	5050369,73	5246934,35
48	5050404,86	5246959,28
49	5050423,35	5246942,91
50	5050439,99	5246920,38
51	5050428,96	5246897,77
52	5050436,66	5246854,34
53	5050473	5246882,24
54	5050501,2	5246859,42
55	5050496,41	5246833,81
56	5050483,91	5246814,46
57	5050511,89	5246791,55
58	5050545,5	5246748,2
59	5050561,21	5246716,62
60	5051126,26	5246776,47
61	5051126,67	5246845,58
62	5051148,23	5247001,06
63	5051158,91	5247026,09
64	5051246,99	5247047,49
65	5051305,28	5247040,97
66	5051336,83	5247083,16
67	5051336,79	5247127,1
68	5051342,09	5247209,2
69	5051360,81	5247231,18
70	5051382,57	5247232,99
71	5051387,69	5247035,75
72	5051396,57	5246776,44
73	5051402,17	5246576,94
74	5051405,81	5246426,12
75	5051412	5246250,08
76	5051412,6	5246154,56
77	5051415,25	5246066,62
78	5051418,86	5245983,67
79	5051407,42	5245983,02
80	5051412,07	5245921,04
81	5051409,69	5245798,53
82	5051408,19	5245715,31
83	5051420,36	5245708,71
84	5051421,78	5245596,91
85	5051422,43	5245459
86	5051415,02	5245353,99
87	5051425,69	5245215,23
88	5051432,21	5245067,94
89	5051447,75	5244631,12
90	5051462,59	5244189,85
91	5051468,49	5243916,42
92	5051478,92	5243660,08
93	5051482,78	5243552,12
94	5051488,46	5243343,44

95	5051492,12	5243234,59
96	5051490,53	5243092,02
97	5051489,89	5242919,27
98	5051496,16	5242744,09
99	5051503,3	5242513,59
100	5051506,93	5242312,84
101	5051512,25	5242195,16
102	5051439,97	5242197,99
103	5050977,76	5242196
104	5050541,91	5242190,27
105	5050501,78	5242191,15
106	5050479,44	5242179,33
107	5050480,07	5242111,06
108	5050456,02	5242043,2
109	5050449,18	5242013,99
110	5050447,68	5241996,52
111	5050450,63	5241823,15
112	5050456,03	5241531,2
113	5050469,05	5241211,8
114	5050390,55	5241202,02
115	5050326,02	5241196,34
116	5050308,23	5241185,34
117	5049779,46	5241174,66
118	5049117,23	5241159,52
119	5048902,05	5241158,26
120	5048819,6	5241155
121	5048805,65	5241137,33
122	5048781,23	5241133,74
123	5048664,73	5241134,97
124	5048531,8	5241133,49
125	5048482,46	5241132,4
126	5048303,44	5241126,65
127	5048248,99	5241125,6
128	5048184,8	5241119,76
129	5048047,76	5241118,08
130	5047825,94	5241113,57
131	5047672,39	5241106,97
132	5047592,79	5241107,62
133	5047513,17	5241109,83
134	5047513,36	5241092,93
135	5047522,35	5241084,72
136	5047526,17	5240638,68
137	5047526,25	5240629,61
138	5047531,25	5240046,14
139	5047525,15	5240043,39
140	5047525,38	5240022,67
141	5047498,69	5240011,29
142	5046790,85	5239680,95
143	5045549,15	5239100,27
144	5045528,39	5239087,15
145	5045558,29	5237587,55
146	5045558,35	5237576,99
147	5045578,81	5236751,95
148	5045580,67	5236596,47
149	5045590,06	5236143,23
150	5045608,71	5235430,26
151	5045609,81	5235424,84
152	5045731,56	5235410,27
153	5045845,74	5235387,04
154	5045910,86	5235378,43
155	5046000,43	5235401,28
156	5046014,91	5235398,61
157	5046036,36	5235420,91
158	5046046,21	5235414,07
159	5046172,5	5235444,39

160	5046291,85	5235468,79
161	5046422,67	5235501,8
162	5046612,94	5235547,6
163	5046802,3	5235595,8
164	5046803,83	5235587,85
165	5046830,33	5235593,97
166	5046952,27	5235625,49
167	5047029,22	5235644,53
168	5047034,03	5235577,05
169	5047142,26	5235591,59
170	5047328,74	5235595,46
171	5047490,76	5235599,95
172	5047621,61	5235609,4
173	5048056,96	5235624,35
174	5048092,63	5235614,81
175	5048106,89	5235504,18
176	5048109,22	5235300,79
177	5048115,81	5234987,38
178	5048139,02	5234989,73
179	5048142,54	5234972,23
180	5048146,67	5234811,04
181	5048156,22	5234641,57
182	5048176,4	5234161,07
183	5048203,25	5234133,99
184	5048524,95	5234143,47
185	5048763,5	5234153,01
186	5049012,05	5234163,12
187	5049287,41	5234170,86
188	5049288,53	5234138,99
189	5049261,25	5233682,85
190	5049263,5	5233648,82
191	5049262,36	5233609,44
192	5049281,38	5233608,24
193	5049335,56	5233604,22
194	5049420,91	5233595,62
195	5049422,08	5233620,73
196	5049605,32	5233616,29
197	5049748,61	5233615,33
198	5049928,77	5233774,92
199	5050019,47	5233848,52
200	5050037,63	5233864,85
201	5050133,04	5233956,11
202	5050178,82	5233999,54
203	5050232,7	5234043,83
204	5050276,04	5234086,92
205	5050316,54	5234115,49
206	5050349,26	5234122,62
207	5050417,36	5234125,91
208	5050450,92	5234168,81
209	5050490,94	5234231,74
210	5050534,17	5234264,07
211	5050546,11	5234280,41
212	5050569,24	5234280,73
213	5050593,05	5234267,03
214	5050687,82	5234240,13
215	5050728,15	5234252,79
216	5050742,62	5234250,06
217	5050798,55	5234207,56
218	5050865,52	5234191,74
219	5050879,65	5234179,58
220	5050950,78	5234127,89
221	5051031,43	5234196,54
222	5051034,94	5234221,58
223	5051066,18	5234294,39
224	5051094,19	5234316,19



225	5051127,19	5234348,96
226	5051156,58	5234365,86
227	5051198,19	5234403,94
228	5051244,86	5234447,91
229	5051300,22	5234500,62
230	5051296,39	5234515,47
231	5051310,91	5234530,97
232	5051386,44	5234599,01
233	5051431,62	5234615,39
234	5051462,58	5234631,13
235	5051482,45	5234633,68
236	5051488,41	5234637,17
237	5051522,05	5234662,54
238	5051518,1	5234678,86
239	5051529,46	5234697,91
240	5051529,14	5234718,09
241	5051513,4	5234756,5
242	5051475,67	5234760,94
243	5051474,74	5234775,18
244	5051511,03	5234792,16
245	5051539,31	5234787,08
246	5051565,7	5234740,68
247	5051579,43	5234735,06
248	5051596,04	5234709,44
249	5051606,16	5234709,16
250	5051656,72	5234732,06
251	5051715,96	5234743,12
252	5051758,98	5234763,9
253	5051764,37	5234790,06
254	5051772,51	5234798,02
255	5051818,76	5234787,13
256	5051867,29	5234791,61
257	5051969,89	5234780,69
258	5052002,53	5234762,87
259	5052053,45	5234708,78
260	5052075,41	5234703,72
261	5052111,43	5234671,53
262	5052138,18	5234643,06
263	5052177,43	5234620,41
264	5052236,23	5234599,61
265	5052295,73	5234597,5
266	5052348,99	5234606,16
267	5052421,5	5234634,66
268	5052568,71	5234640,96
269	5052622,55	5234680,79
270	5052658,89	5234691,45
271	5052741,82	5234764,93
272	5052772,12	5234790,57
273	5053088,48	5234937,77
274	5053194,02	5234986,85
275	5053340,91	5235065,92
276	5053988,15	5235626,9
277	5054155,95	5235640,8
278	5054274,75	5235655,42
279	5054424,07	5235673,32
280	5054486,91	5235711,67
281	5054600,77	5235720,32
282	5054786,91	5235670,92
283	5054865,4	5235615,58
284	5054904,06	5235607,26
285	5054945,02	5235612,67
286	5055003,37	5235645,36
287	5055056,94	5235700,66
288	5055064,59	5235735,16
289	5055110,97	5235764,3

290	5055147,23	5235782,73
291	5055187,09	5235809,16
292	5055259,65	5235887,24
293	5055358,14	5235973,21
294	5055407,72	5236026,43
295	5055490,39	5236094,8
296	5055812,18	5236345,18
297	5059261,1	5251765,88
298	5059261,58	5251815,88
299	5059211,58	5251815,43
300	5059211,11	5251765,43
301	5050078,48	5234025,65
302	5050204,13	5234139,62
303	5050270,09	5234385,49
304	5050376,5	5234537,89
305	5050305,65	5234608,77
306	5050280,52	5234601,85
307	5050220,43	5234638,65
308	5050202,3	5234604,65
309	5050147,89	5234612,67
310	5050003,92	5234639,25
311	5049991,01	5234635,82
312	5049977,22	5234689,28
313	5049925,09	5234679,54
314	5049900,32	5234775,18
315	5049807,16	5234761,22
316	5049721,42	5234749,56
317	5049721,48	5234690,73
318	5049720,28	5234664,88
319	5049751,51	5234549,63
320	5049825,57	5234317,75
321	5049901,97	5234072,37
322	5049911,77	5234052,78
323	5049919,51	5234055,74
324	5049947,76	5234001,92
325	5049962,64	5234001,92
326	5049976,8	5233933,3
327	5053670,26	5245052,17
328	5053625,12	5244993,55
329	5053589,06	5244934,59
330	5053565,48	5244888,76
331	5053628,98	5244862,85
332	5053682,95	5244949,11
333	5053705,23	5244980,07
334	5053710,97	5244988,4
335	5053725,65	5245008,99
336	5053673,41	5245048,51
337	5049582,04	5234718,71
338	5049507,04	5234727,2
339	5049502,72	5234690,53
340	5049561,91	5234682,08
341	5054790,89	5245794,84
342	5054771,79	5245758,69
343	5054717,08	5245693,85
344	5054670,39	5245663,23
345	5054596,35	5245626,96
346	5054494,96	5245569,86
347	5054462,03	5245542,24
348	5054443,21	5245522,13
349	5054423	5245509,5
350	5054403,06	5245486,14
351	5054386,12	5245472,47
352	5054335,86	5245400,82
353	5054318,52	5245383,15
354	5054285,01	5245304,16

355	5054277,59	5245281,28
356	5054280,85	5245248,25
357	5054283,83	5245168,87
358	5054235,22	5244971,95
359	5054446,07	5244851,93
360	5054556,5	5245069,4
361	5054679,91	5245116,41
362	5054753,95	5245143,46
363	5054800,04	5245163,1
364	5054805,4	5245150,87
365	5054836,31	5245139,01
366	5054897,87	5245093,77
367	5054941,58	5245073,29
368	5055026,62	5245027,76
369	5055151,81	5244975,14
370	5055178,58	5244949,86
371	5055209,31	5244929,58
372	5055238,65	5244914,47
373	5055313,87	5244906,78
374	5055349,26	5244904,37
375	5055357,88	5244909,42
376	5055475,05	5245158,93
377	5055592,8	5245416,41
378	5055557,4	5245434,28
379	5055501,22	5245455,96
380	5055378,11	5245514,27
381	5055258,56	5245570,92
382	5055088,52	5245646,61
383	5054978,5	5245695,9
384	5054970,59	5245708,36
385	5050284,78	5234956,51
386	5050165,4	5235121,04
387	5050082,06	5235116,53
388	5049846,67	5235010,6
389	5049818,83	5234932,1
390	5049857,98	5234835,2
391	5049954,05	5234861,68
392	5049967,53	5234787,11
393	5050057,26	5234734,16
394	5050284,78	5234788,6
395	5050360,24	5234788,6
396	5050365,87	5234812,26
397	5050373,75	5234829,17
398	5050343,35	5234910,31
399	5054129,03	5244900,62
400	5053966,56	5245033,49
401	5053940,6	5245029,89
402	5053951,78	5244876,49
403	5054134,95	5244793,61
404	5054192,59	5244873,77
405	5052662,66	5235180,55
406	5052495,77	5235154,67
407	5052262,16	5235056
408	5052186,9	5234942,37
409	5052233,44	5234845,52
410	5052279,79	5234809,75
411	5052369,27	5234737,52
412	5052580,92	5234793,81
413	5052749,74	5234873,05
414	5052705,79	5235030,18
415	5052673,77	5235144,69
416	5054575,14	5244580,71
417	5054535,26	5244611,86
418	5054500,99	5244562,02
419	5054561,44	5244519,04

420	5054584,49	5244540,21
421	5052212,21	5235055,49
422	5052013,34	5235053,43
423	5051976,17	5234970,83
424	5052043,19	5234961,65
425	5052142,17	5234964,17
426	5055037,61	5244899,35
427	5054761,45	5245046,1
428	5054625,44	5244995,6
429	5054521,43	5244806,91
430	5054522,32	5244748,18
431	5054546,46	5244678,88
432	5054561,57	5244638,91
433	5054641,13	5244478,69
434	5054693,09	5244451,28
435	5054741,63	5244552,89
436	5055070,05	5244403,73
437	5055253,39	5244789,76
438	5055089,97	5244872,28
439	5046489,63	5236069
440	5046483,8	5236066,43
441	5046416,97	5236040,8
442	5046420,11	5235960,21
443	5046420,59	5235947,9
444	5046425,02	5235929,12
445	5046441,76	5235832,43
446	5046434,92	5235802,85
447	5046172,07	5235727,63
448	5045870,25	5235639,63
449	5045875,01	5235620,11
450	5045892,64	5235505,42
451	5045914,63	5235382,02
452	5046011,36	5235408,62
453	5046040,38	5235426,76
454	5046086,55	5235464,26
455	5046144,85	5235505,03
456	5046201,28	5235531,68
457	5046431,55	5235608,05
458	5046604,49	5235668,04
459	5046661,47	5235695,82
460	5046893,53	5235880,32
461	5047302,29	5236107,63
462	5047460,97	5236138,43
463	5048096,59	5236442,15
464	5048478,1	5236743,67
465	5048632,4	5236873,93
466	5048536,89	5237031,75
467	5048563,26	5237047,96
468	5048547,2	5237072,04
469	5048521,96	5237056,43
470	5048474,6	5237134,67
471	5048350,65	5237056,28
472	5048214,17	5236969,16
473	5048011,66	5236841,6
474	5047915,76	5236780,28
475	5047826,41	5236723,94
476	5047741,81	5236671
477	5047602,9	5236583,27
478	5047318,5	5236401,85
479	5047190,73	5236320,34
480	5047184,66	5236334,3
481	5046980,28	5236195,51
482	5046836,36	5236100,97
483	5046821,78	5236083,1
484	5046795,76	5236089,07

485	5046683,98	5236102,8
486	5046658,92	5236107,3
487	5046624,64	5236265,02
488	5046574,13	5236276,27
489	5046446,93	5236249,44
490	5053481,56	5244135,41
491	5053476,2	5244120,54
492	5053457,18	5244094,98
493	5053434,27	5244068,49
494	5053424,77	5244048,45
495	5053337,19	5243950,34
496	5053205,75	5243788,2
497	5053185,69	5243762,23
498	5053262,11	5243706,61
499	5053281,43	5243699,36
500	5053327,24	5243660,36
501	5053374,5	5243624,98
502	5053359,05	5243600,33
503	5053367,67	5243597,32
504	5053475,9	5243509,92
505	5053484,24	5243505,75
506	5053495,23	5243508,12
507	5053533,88	5243553,92
508	5053612,1	5243650,86
509	5053627,26	5243663,37
510	5053642,44	5243661,28
511	5053743,95	5243622,37
512	5053855,94	5243575,64
513	5053973,69	5243527,31
514	5054045,11	5243496,21
515	5054054,57	5243521,94
516	5054129,49	5243654,87
517	5054084,9	5243677,19
518	5054107,2	5243712,58
519	5053974,57	5243775,3
520	5053970,11	5243764
521	5053933,54	5243780,35
522	5053910,05	5243737,55
523	5053856,22	5243752,13
524	5053800,33	5243771,73
525	5053758,41	5243789,88
526	5053717,36	5243808,6
527	5053646,59	5243843,71
528	5053592,54	5243878,85
529	5053677,49	5243979,18
530	5053759,92	5244076,54
531	5053775,11	5244094,48
532	5053747,46	5244130,22
533	5053750,97	5244148,03
534	5053760,49	5244211,07
535	5053724,49	5244239,21
536	5053618,45	5244318,69
537	5047119,34	5236969,39
538	5047037,46	5236979,27
539	5046966,46	5236987,84
540	5046913,14	5236994,27
541	5046901,62	5236893,35
542	5046917,33	5236718,66
543	5046925,89	5236563,02
544	5046964,28	5236563,14
545	5047032,05	5236563,36
546	5047132,29	5236563,69
547	5047149,38	5236572,24
548	5047150,25	5236605,08
549	5047152,19	5236679,43

550	5047154,16	5236754,57
551	5047156,19	5236831,96
552	5047158,37	5236915,22
553	5047159,66	5236964,53
554	5051341,21	5241497,88
555	5051342,28	5241412,98
556	5051385,52	5241411,64
557	5051384,93	5241403,18
558	5051413,59	5241401,93
559	5051413,17	5241495,02
560	5052494,9	5237662,27
561	5052239,95	5237816,7
562	5052239,49	5237775,83
563	5052246,63	5237621,94
564	5052231,18	5237621,06
565	5052161,97	5237625,14
566	5052135,2	5237583,63
567	5052097,35	5237399,36
568	5052078,92	5237212,05
569	5052060,38	5237072,11
570	5052041,75	5237007,75
571	5052097,95	5237005,06
572	5052108,37	5237010,71
573	5052123,84	5237012,76
574	5052262,43	5237003,46
575	5052269,23	5237003,14
576	5052251,47	5236943,55
577	5052314,44	5236944,27
578	5052341,79	5236941,3
579	5052382,22	5236934,09
580	5052437,82	5236933,57
581	5052451,42	5236939,98
582	5052452,1	5237029,03
583	5052433,97	5237289,96
584	5052421,47	5237433,87
585	5052411,67	5237588,04
586	5052412,25	5237627,31
587	5052483,33	5237623,14
588	5052518,72	5237604,99
589	5052561,53	5237585,95
590	5052570,75	5237597,25
591	5052576,71	5237624,02
592	5052571,35	5237640,09
593	5052550,78	5237644,17
594	5052735,13	5241713,61
595	5052718,46	5241708,91
596	5052704,24	5241699,13
597	5052655,89	5241665,88
598	5052585,04	5241590,09
599	5052469,45	5241571
600	5052438,12	5241550,17
601	5052427,07	5241540,99
602	5052409,39	5241536,64
603	5052322,88	5241535,97
604	5052311,43	5241528,89
605	5052264,65	5241451,77
606	5052205,06	5241315,03
607	5052201,43	5241298,41
608	5052223,79	5241258,71
609	5052300,2	5241205,54
610	5052332,98	5241080,46
611	5052396,06	5241028,61
612	5052384,32	5240913,1
613	5052373,3	5240831,63
614	5052363,78	5240729,32

615	5052352,19	5240575,91
616	5052351,01	5240441,5
617	5052354,27	5240394,21
618	5052358,28	5240363,43
619	5052361,12	5240304,72
620	5052370,04	5240291,34
621	5052371,52	5240261,88
622	5052371,6	5240054,57
623	5052543,75	5240053,99
624	5052545,62	5240065,7
625	5052590,39	5240067,56
626	5052657,59	5240061,63
627	5052681,06	5240253,71
628	5052716,75	5240545,25
629	5052737,87	5240726,95
630	5052782,12	5241034,49
631	5052817,57	5241345,91
632	5052855,9	5241651,56
633	5052852,08	5241702,9
634	5052805,07	5241707,79
635	5052761,66	5241710,47
636	5049970,18	5237341,69
637	5049553,99	5237170,85
638	5049578,22	5237103,96
639	5049473,05	5237054,49
640	5049515,36	5236957,24
641	5049617,67	5236998,82
642	5049679,36	5236852,43
643	5049736,62	5236870,81
644	5049746,81	5236855,08
645	5049813,88	5236882,92
646	5049813,46	5236900,46
647	5050148,24	5237031,22
648	5050128,96	5237071,62
649	5050089,91	5237059,42
650	5052274,61	5239599,76
651	5052278,79	5239675,93
652	5052263,05	5239676,88
653	5052263,87	5239698,84
654	5052206,68	5239701,26
655	5052202,58	5239602,46
656	5049300	5237110,77
657	5049267,21	5237108,2
658	5049269,49	5237071,16
659	5049302,14	5237072,39
660	5050449,82	5239041,53
661	5050449,54	5239072,78
662	5050418,85	5239072,78
663	5050419,43	5239041,53
664	5049226,94	5237161,73
665	5049272,47	5237191,46
666	5049246,62	5237261,55
667	5049690,58	5237455,74
668	5049667,87	5237775,32
669	5049592,41	5237780,96
670	5049561,2	5237781,84
671	5049560	5237843,11
672	5049514,51	5237866,6
673	5049451,17	5237898,42
674	5049310,19	5237986,55
675	5049258,13	5238016,65
676	5049230,49	5238026,74
677	5049201,83	5238049,48
678	5049157,25	5238053,75
679	5048956,03	5238052,96

680	5048955,59	5238073,24
681	5048894,27	5238075,36
682	5048809,65	5238085,72
683	5048753,04	5238081,98
684	5048682,08	5238069,96
685	5048681,03	5238085,17
686	5048655,15	5238081,88
687	5048639,98	5238076,23
688	5048567,44	5238058,08
689	5048516,03	5238042,13
690	5048492,2	5238037
691	5048465,14	5237992,39
692	5048452,95	5237928,15
693	5048428,55	5237810,69
694	5048408,34	5237710,18
695	5048414,88	5237645,94
696	5048437,49	5237636,13
697	5048443,59	5237629,47
698	5048458,3	5237579,18
699	5048478,04	5237494,5
700	5048480,9	5237469,17
701	5048507,65	5237376,12
702	5048565,64	5237226,52
703	5048568,02	5237206
704	5048583,19	5237213,45
705	5048585,87	5237205,28
706	5048600,73	5237186,52
707	5048649,4	5237077,11
708	5048748,04	5237122,77
709	5048738,25	5237141,26
710	5048841,51	5237155,58
711	5048930,78	5237172,7
712	5048994,48	5237184,92
713	5048642,24	5238554,21
714	5048629,03	5238740,01
715	5048596,13	5239033,88
716	5048476,12	5239029,36
717	5048490,66	5238548,03
718	5048513,19	5238548,38
719	5050485	5237538,25
720	5050483,78	5237592,58
721	5050458,31	5237592,13
722	5050458,34	5237537,36

CX-3/1

<b>№№ пун- кта</b>	<b>X</b>	<b>Y</b>
1	5052267,9	5237057,29
2	5052255,6	5237004,17
3	5052255,54	5237003,93
4	5052139,81	5237011,7
5	5052140,46	5237017,41
6	5052143,22	5237107,11
7	5052169,67	5237110,31
8	5052168,97	5237092,29
9	5052171,76	5237092,18
10	5052197,62	5237091,98
11	5052197,88	5237058,7

CX-3/2



№№ пункта	X	Y
1	5053758,41	5243789,88
2	5053800,33	5243771,73
3	5053856,22	5243752,13
4	5053910,05	5243737,55
5	5053933,54	5243780,35
6	5053970,11	5243764
7	5053974,57	5243775,3
8	5054107,2	5243712,58
9	5054084,9	5243677,19
10	5054129,49	5243654,87
11	5054057,54	5243527,22
12	5053835,46	5243624,4
13	5053831,87	5243617,07
14	5053698,85	5243680,3
15	5053684,36	5243645,21
16	5053642,44	5243661,28
17	5053627,26	5243663,37
18	5053612,1	5243650,86
19	5053533,88	5243553,92
20	5053495,23	5243508,12
21	5053484,24	5243505,75
22	5053475,9	5243509,92
23	5053400,54	5243570,78
24	5053415,6	5243618,53
25	5053412,11	5243647,01
26	5053511,54	5243765,13
27	5053513,07	5243764,97
28	5053528,48	5243751,75
29	5053553,44	5243780,89
30	5053563,3	5243783,96
31	5053581,21	5243825,66
32	5053646,59	5243843,71
33	5053717,36	5243808,6

CX-3/3

№№ пункта	X	Y
1	5052601,1	5241393,51
2	5052596,86	5241320,11
3	5052583,72	5241321,98
4	5052557,36	5241073,48
5	5052404,76	5241088,51
6	5052417,85	5241392,86
7	5052516,45	5241382,54
8	5052529,6	5241391,45
9	5052563,4	5241393,8

CX-3/4

№№ пункта	X	Y
1	5052335,88	5241448,51
2	5052333,39	5241327,72
3	5052312,22	5241219,4
4	5052301,5	5241202,74
5	5052300,2	5241205,54
6	5052223,79	5241258,71
7	5052201,43	5241298,41

8	5052205,06	5241315,03
9	5052264,65	5241451,77
10	5052267,14	5241455,86

CX-3/5

№№ пун- кта	X	Y
1	5049201,83	5238049,48
2	5049230,48	5238026,74
3	5049258,13	5238016,65
4	5049293,75	5237996,05
5	5049179,65	5237920,99
6	5049166,38	5237930,34
7	5049069,55	5237923,33
8	5049049,28	5237911,63
9	5049044,92	5237929,62
10	5049045,97	5238017,88
11	5049046,24	5238023,01
12	5049049,74	5238053,32
13	5049157,25	5238053,75

CX-3/6

№№ пун- кта	X	Y
1	5048516,03	5238042,13
2	5048567,44	5238058,08
3	5048639,98	5238076,23
4	5048655,15	5238081,88
5	5048652,46	5238034,56
6	5048654,34	5238001,11
7	5048606,78	5237985,05
8	5048601,22	5237943,08
9	5048553,38	5237942,82
10	5048555,76	5237882,46
11	5048622,66	5237897,96
12	5048637,9	5237901,5
13	5048682,34	5237831,13
14	5048756,33	5237686,33
15	5048685,88	5237646,74
16	5048596,1	5237596,29
17	5048511,96	5237595,2
18	5048453,84	5237594,45
19	5048443,59	5237629,47
20	5048437,49	5237636,13
21	5048414,88	5237645,94
22	5048408,34	5237710,18
23	5048428,55	5237810,69
24	5048452,95	5237928,15
25	5048465,14	5237992,39
26	5048492,2	5238037

CX-3/7

№№ пун- кта	X	Y
1	5049471,43	5237609,76
2	5049446,26	5237662,4
3	5049401,8	5237647,18
4	5049370,52	5237637,26

5	5049358,51	5237631,77
6	5049376,25	5237593,05
7	5049387,28	5237573,74

CX-4/1

№№ пун- кта	X	Y
1	5054129,03	5244900,62
2	5054192,59	5244873,77
3	5054134,95	5244793,61
4	5053951,78	5244876,49
5	5053940,6	5245029,89
6	5053966,56	5245033,49

CX-4/2

№№ пун- кта	X	Y
1	5050284,78	5234956,51
2	5050343,35	5234910,31
3	5050373,75	5234829,17
4	5050365,87	5234812,26
5	5050360,24	5234788,6
6	5050284,78	5234788,6
7	5050057,26	5234734,16
8	5049967,53	5234787,11
9	5049954,05	5234861,68
10	5049857,98	5234835,2
11	5049818,83	5234932,1
12	5049846,67	5235010,6
13	5050082,06	5235116,53
14	5050165,4	5235121,04

CX-4/3

№№ пун- кта	X	Y
1	5046624,64	5236265,02
2	5046658,92	5236107,3
3	5046683,98	5236102,8
4	5046684,28	5235978,81
5	5046591,94	5235999,86
6	5046579,75	5236041,78
7	5046558,33	5236036,73
8	5046544,65	5236093,24
9	5046489,63	5236069
10	5046446,93	5236249,44
11	5046574,13	5236276,28

CX-4/4

№№ пун- кта	X	Y
1	5047119,34	5236969,39
2	5047159,66	5236964,53
3	5047158,37	5236915,22
4	5047156,19	5236831,96
5	5047154,16	5236754,57

6	5047152,19	5236679,43
7	5047150,25	5236605,08
8	5047149,39	5236572,24
9	5047132,29	5236563,69
10	5047032,05	5236563,36
11	5046964,28	5236563,14
12	5046925,89	5236563,02
13	5046917,33	5236718,66
14	5046901,62	5236893,35
15	5046913,14	5236994,27
16	5046966,46	5236987,84
17	5047037,46	5236979,27

CX-4/5

№№ пун- кта	X	Y
1	5048642,24	5238554,21
2	5048629,03	5238740,01
3	5048596,13	5239033,88
4	5048476,12	5239029,36
5	5048490,66	5238548,03
6	5048513,19	5238548,38

CX-4/6

№№ пун- кта	X	Y
1	5052705,79	5235030,18
2	5052673,77	5235144,69
3	5052662,66	5235180,55
4	5052495,77	5235154,67
5	5052262,16	5235056
6	5052186,9	5234942,37
7	5052233,44	5234845,52
8	5052279,79	5234809,75
9	5052369,27	5234737,52
10	5052580,92	5234793,81
11	5052749,74	5234873,05

CX-4/7

№№ пун- кта	X	Y
1	5055253,39	5244789,76
2	5055089,97	5244872,28
3	5055054,49	5244808,72
4	5055005,53	5244834,61
5	5055037,61	5244899,35
6	5054761,45	5245046,1
7	5054625,44	5244995,6
8	5054521,43	5244806,91
9	5054522,32	5244748,18
10	5054546,46	5244678,88
11	5054561,57	5244638,91
12	5054641,13	5244478,69
13	5054693,09	5244451,28
14	5054741,63	5244552,89
15	5055070,05	5244403,73

## CX-4/8

№№ пун- кта	X	Y
1	5052212,21	5235055,49
2	5052142,17	5234964,17
3	5052043,19	5234961,65
4	5051976,17	5234970,83
5	5052013,34	5235053,43

## C-1/1

№№ пун- кта	X	Y
1	5052274,61	5239599,76
2	5052278,79	5239675,93
3	5052263,05	5239676,88
4	5052263,87	5239698,84
5	5052206,68	5239701,26
6	5052202,58	5239602,46

## C-1/2

№№ пун- кта	X	Y
1	5051341,21	5241497,88
2	5051413,17	5241495,02
3	5051413,59	5241401,93
4	5051384,93	5241403,18
5	5051385,52	5241411,64
6	5051342,28	5241412,98

## C-1/3

№№ пун- кта	X	Y
1	5046544,65	5236093,24
2	5046558,33	5236036,73
3	5046579,75	5236041,78
4	5046591,94	5235999,86
5	5046603,78	5235997,16
6	5046604,87	5235971,66
7	5046430,1	5235899,82
8	5046425,02	5235929,12
9	5046420,59	5235947,9
10	5046420,11	5235960,21
11	5046416,97	5236040,8
12	5046483,8	5236066,43

## C-1/4

№№ пун- кта	X	Y
1	5053670,26	5245052,17
2	5053673,41	5245048,51
3	5053725,65	5245008,99
4	5053710,97	5244988,4
5	5053705,23	5244980,07

6	5053682,95	5244949,11
7	5053628,98	5244862,85
8	5053565,48	5244888,76
9	5053589,06	5244934,59
10	5053625,12	5244993,55

C-2/1

№№ пун- кта	X	Y
1	5054057,54	5243527,22
2	5054054,57	5243521,94
3	5054045,11	5243496,21
4	5053973,69	5243527,31
5	5053855,94	5243575,64
6	5053743,95	5243622,37
7	5053684,36	5243645,21
8	5053698,85	5243680,3
9	5053831,87	5243617,07
10	5053835,46	5243624,4

C-2/2

№№ пун- кта	X	Y
1	5053557	5243881,47
2	5053564,12	5243893,54
3	5053590,81	5243880,57
4	5053592,54	5243878,85
5	5053646,59	5243843,71
6	5053581,21	5243825,66
7	5053563,3	5243783,96
8	5053553,44	5243780,89
9	5053528,48	5243751,75
10	5053513,07	5243764,97
11	5053511,54	5243765,13
12	5053412,11	5243647,01
13	5053415,6	5243618,53
14	5053400,54	5243570,78
15	5053367,67	5243597,32
16	5053359,05	5243600,33
17	5053374,5	5243624,98
18	5053390,21	5243624,59
19	5053456,69	5243710,87
20	5053461,27	5243712,25
21	5053466,75	5243718,13
22	5053496,77	5243755,83
23	5053492,62	5243764,1
24	5053535,01	5243837,37
25	5053537,31	5243841,34

C-2/3

№№ пун- кта	X	Y
1	5046734,39	5236027,5
2	5046734,12	5235977,15
3	5046730,94	5235955,94
4	5046713,99	5235936,85
5	5046686,42	5235928,37
6	5046668,41	5235929,42

7	5046630	5235927,25
8	5046438,6	5235850,71
9	5046430,1	5235899,82
10	5046604,87	5235971,66
11	5046603,78	5235997,16
12	5046684,28	5235978,81
13	5046684,17	5236024,31

C-2/4

№№ пун- кта	X	Y
1	5046734,75	5236096,56
2	5046734,56	5236059,88
3	5046684,09	5236057,61
4	5046683,98	5236102,8

C-2/5

№№ пун- кта	X	Y
1	5048685,88	5237646,74
2	5048694,91	5237630,02
3	5048708,42	5237606,63
4	5048692,73	5237600,4
5	5048704,04	5237571,25
6	5048581,84	5237507,65
7	5048548,96	5237508,85
8	5048512,39	5237562,31
9	5048511,96	5237595,2
10	5048596,1	5237596,29

C-2/6

№№ пун- кта	X	Y
1	5048601,22	5237943,08
2	5048606,78	5237985,05
3	5048654,34	5238001,11
4	5048652,46	5238034,56
5	5048655,15	5238081,88
6	5048681,03	5238085,17
7	5048682,08	5238069,96
8	5048695,91	5238072,31
9	5048703,08	5238041,72
10	5048708,87	5237979,06
11	5048673,28	5237965,13
12	5048611,79	5237943,14

C-2/7

№№ пун- кта	X	Y
1	5052503,5	5241434,16
2	5052385,85	5241446,48
3	5052378,52	5241475,14
4	5052349,41	5241497,37
5	5052296	5241503,45
6	5052267,14	5241455,86

7	5052335,88	5241448,51
8	5052333,39	5241327,72
9	5052312,22	5241219,4
10	5052301,5	5241202,74
11	5052353,56	5241091,42
12	5052379,92	5241057,37
13	5052586,35	5241038,8
14	5052590,13	5241063,93
15	5052594,71	5241093,94
16	5052610,47	5241202,77
17	5052614,86	5241237,38
18	5052619,2	5241250,7
19	5052639,09	5241399,67
20	5052636,67	5241411,37
21	5052619,67	5241413,07
22	5052628,73	5241455,31
23	5052601,48	5241443,51
24	5052561,86	5241443,81
25	5052512,69	5241440,4
26	5052601,1	5241393,51
27	5052563,4	5241393,8
28	5052529,6	5241391,45
29	5052516,45	5241382,54
30	5052417,85	5241392,86
31	5052404,76	5241088,51
32	5052557,36	5241073,48
33	5052583,72	5241321,98
34	5052596,86	5241320,11

C-4/1

<b>№№ пун- кта</b>	<b>X</b>	<b>Y</b>
1	5059261,1	5251765,88
2	5059261,58	5251815,88
3	5059211,58	5251815,43
4	5059211,11	5251765,43



